

Verkehrsdaten 2022

Permanente Messstelle Rad



Amt für Hochbau und Raumplanung
Abteilung Raum- und Verkehrsplanung

Zählstelle: **Mauren Egelsee**
 Ausgewerteter Zeitraum: 01.01.2022 - 31.12.2022
 Richtung 1: Feldkirch
 Richtung 2: Mauren

Verkehrsentwicklung der letzten Jahre (DTV gerundet)

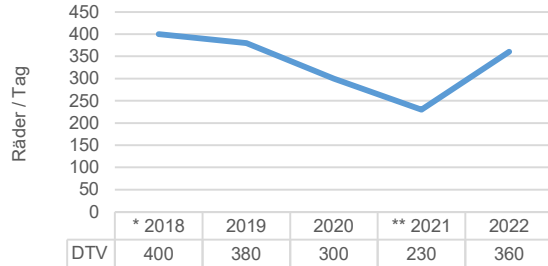

* DTV 2018: ermittelt aus den Monaten Mai - Dezember

** DTV 2021: Vollständigkeit Datensätze Juli und August nicht gegeben infolge von Sensorausfällen

Durchschnittliche Zählwerte des Messzeitraums

	Querschnitt [Räder / Tag]	Richtung 1 [Räder / Tag]	Richtung 2 [Räder / Tag]
DTV	365	179	185
05:00-22:00	361	178	183
22:00-05:00	3	1	2

DWV	394	195	198
04:00-09:00	109	4	104
09:00-04:00	285	191	94

Durchschnittliche Tagesganglinie des Messzeitraums (DWV)

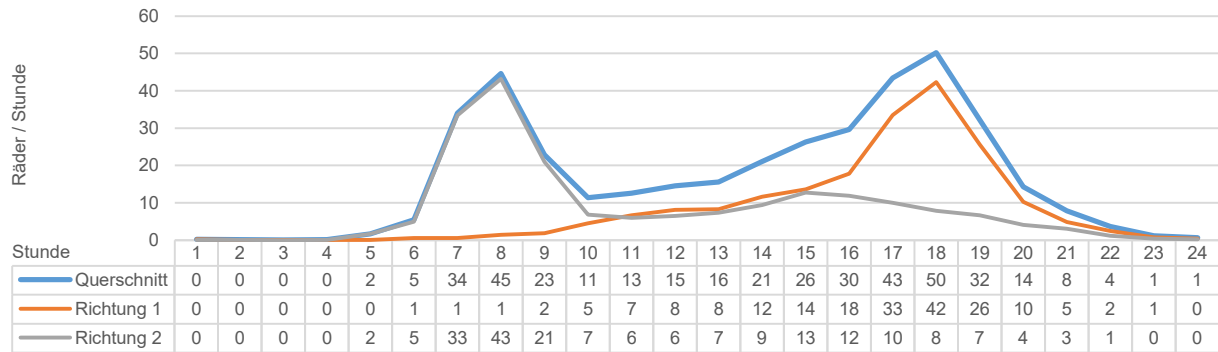

Durchschnittliche Wochenganglinie (DTV gerundet)

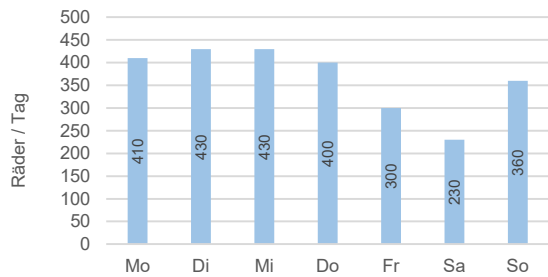

Durchschnittliche Jahresganglinie (DTV gerundet)

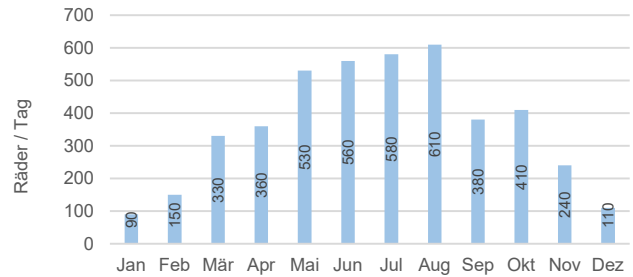

Situation Zählstelle



Foto Zählstelle



Legende

DTV: Durchschnittlicher täglicher Verkehr (Montag - Sonntag)

DWV: Durchschnittlicher täglicher Werktagsverkehr (Montag - Freitag)

Alle Angaben ohne Gewähr

Verkehrsdaten 2022

Permanente Messstelle Rad



Amt für Hochbau und Raumplanung
Abteilung Raum- und Verkehrsplanung

Zählstelle: **Eschen Schwarze Strasse**
 Ausgewerteter Zeitraum: 01.01.2022 - 31.12.2022
 Richtung 1: Schaan
 Richtung 2: Eschen

Verkehrsentwicklung der letzten Jahre (DTV gerundet)

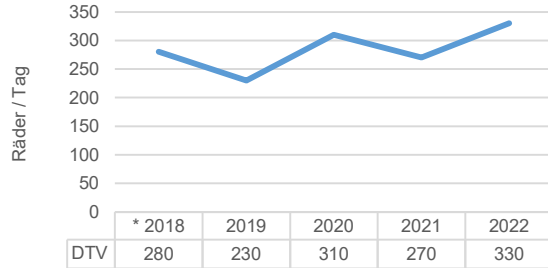

* DTV 2018: ermittelt aus den Monaten Mai - Dezember

Durchschnittliche Zählwerte des Messzeitraums

	Querschnitt [Räder / Tag]	Richtung 1 [Räder / Tag]	Richtung 2 [Räder / Tag]
DTV	329	158	171
05:00-22:00	324	155	169
22:00-05:00	5	3	3

DWV	355	169	186
04:00-09:00	81	58	23
09:00-04:00	274	111	163

Durchschnittliche Tagesganglinie des Messzeitraums (DWV)

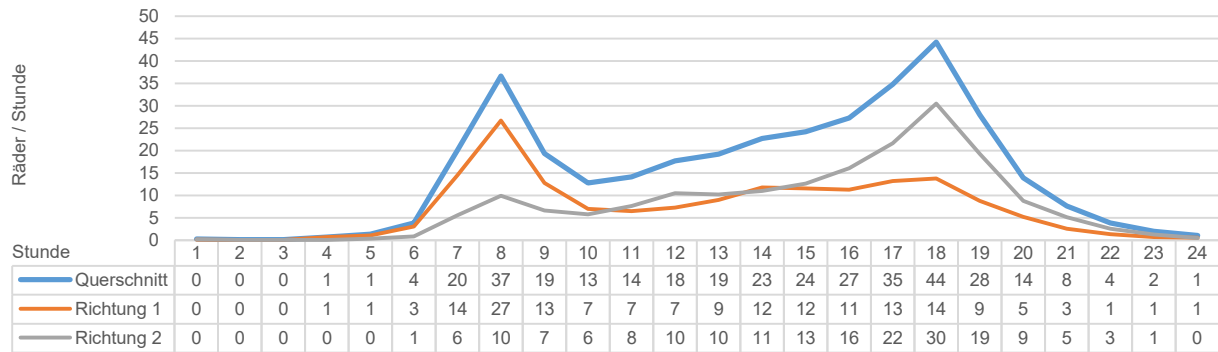

Durchschnittliche Wochenganglinie (DTV gerundet)

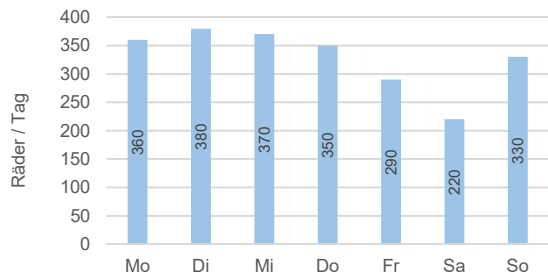

Durchschnittliche Jahresganglinie (DTV gerundet)

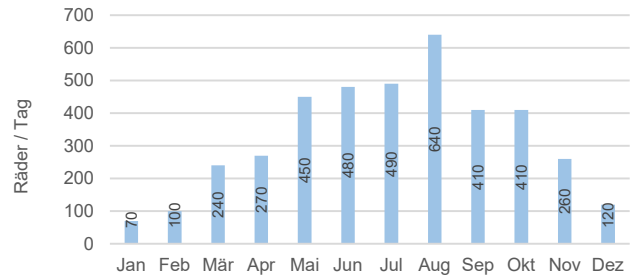

Situation Zählstelle



Foto Zählstelle



Legende

DTV: Durchschnittlicher täglicher Verkehr (Montag - Sonntag)
 DWV: Durchschnittlicher täglicher Werktagsverkehr (Montag - Freitag)
 Alle Angaben ohne Gewähr

Verkehrsdaten 2022

Permanente Messstelle Rad



Amt für Hochbau und Raumplanung
Abteilung Raum- und Verkehrsplanung

Zählstelle: **Schaan Energiebrücke**
 Ausgewerteter Zeitraum: 01.01.2022 - 31.12.2022
 Richtung 1: Buchs
 Richtung 2: Schaan

Verkehrsentwicklung der letzten Jahre (DTV gerundet)

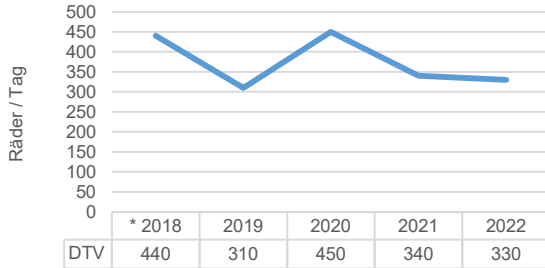

* DTV 2018: ermittelt aus den Monaten Mai - Dezember

Durchschnittliche Zählwerte des Messzeitraums

	Querschnitt [Räder / Tag]	Richtung 1 [Räder / Tag]	Richtung 2 [Räder / Tag]
DTV	333	178	155
05:00-22:00	329	175	153
22:00-05:00	4	2	2

DWV	345	184	160
04:00-09:00	64	11	53
09:00-04:00	280	174	107

Durchschnittliche Tagesganglinie des Messzeitraums (DWV)

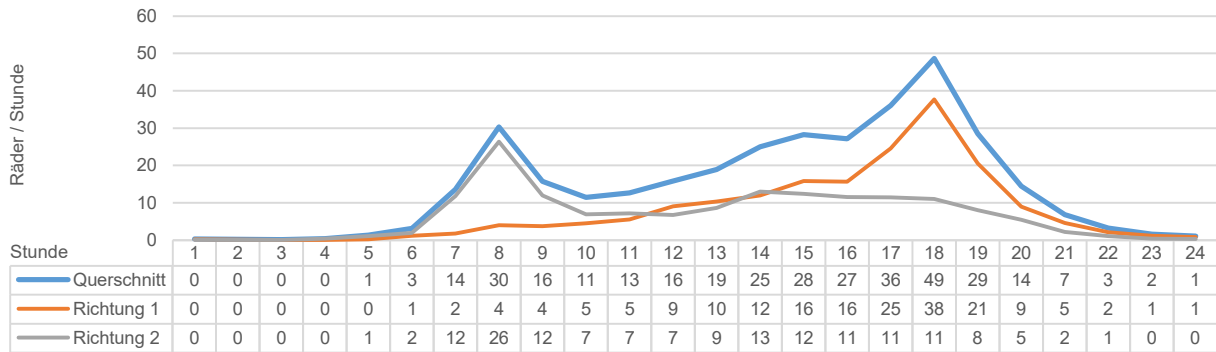

Durchschnittliche Wochenganglinie (DTV gerundet)

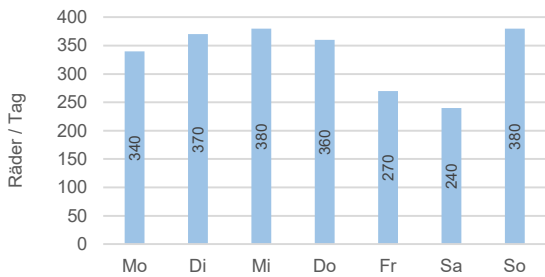

Durchschnittliche Jahresganglinie (DTV gerundet)

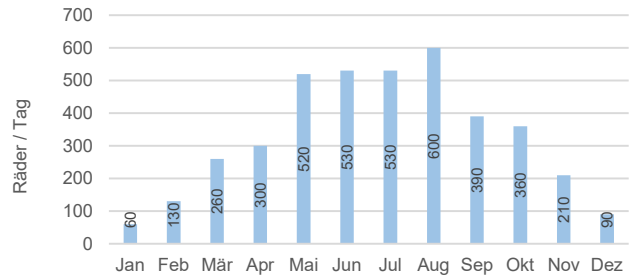

Situation Zählstelle



Foto Zählstelle



Legende

DTV: Durchschnittlicher täglicher Verkehr (Montag - Sonntag)
 DWV: Durchschnittlicher täglicher Werktagsverkehr (Montag - Freitag)
 Alle Angaben ohne Gewähr

Verkehrsdaten 2022

Permanente Messstelle Rad



Amt für Hochbau und Raumplanung
Abteilung Raum- und Verkehrsplanung

Zählstelle: **Schaan Rheindamm Süd**
 Ausgewerteter Zeitraum: 01.01.2022 - 31.12.2022
 Richtung 1: Vaduz
 Richtung 2: Bendern

Verkehrsentwicklung der letzten Jahre (DTV gerundet)

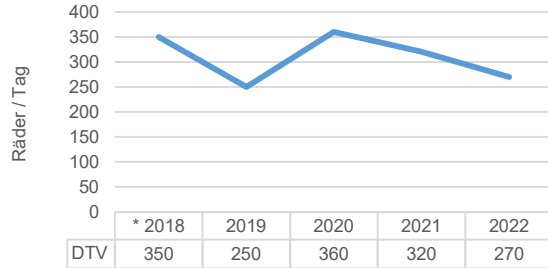

* DTV 2018: ermittelt aus den Monaten Mai - Dezember

Durchschnittliche Zählwerte des Messzeitraums

	Querschnitt [Räder / Tag]	Richtung 1 [Räder / Tag]	Richtung 2 [Räder / Tag]
DTV	274	130	144
05:00-22:00	272	129	142
22:00-05:00	2	1	1

DWV	260	124	136
04:00-09:00	40	25	15
09:00-04:00	219	99	120

Durchschnittliche Tagesganglinie des Messzeitraums (DWV)

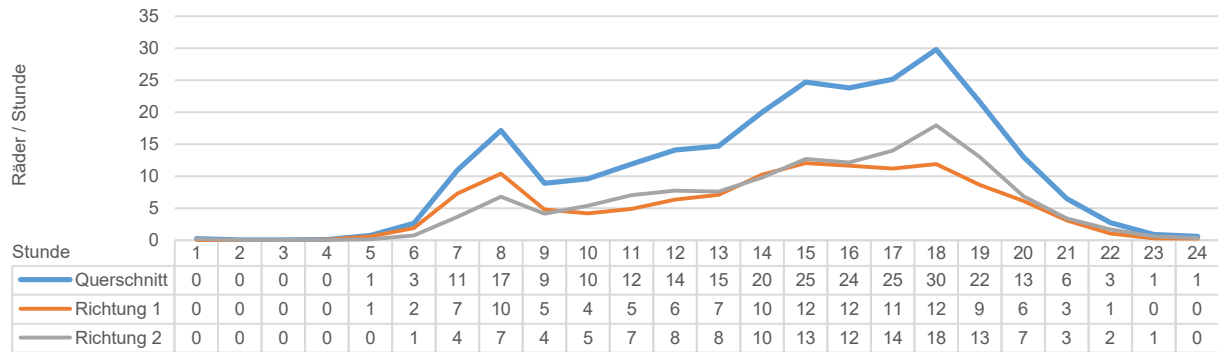

Durchschnittliche Wochenganglinie (DTV gerundet)

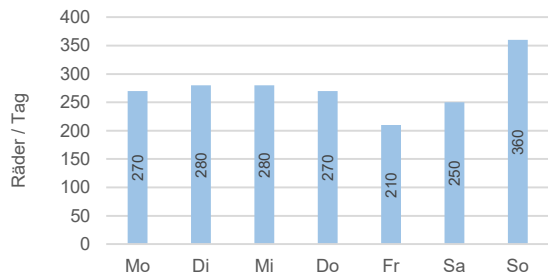

Durchschnittliche Jahresganglinie (DTV gerundet)

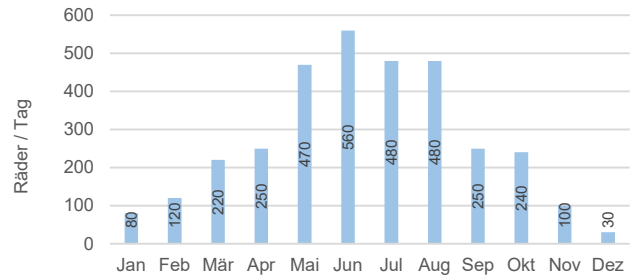

Situation Zählstelle



Foto Zählstelle



Legende

DTV: Durchschnittlicher täglicher Verkehr (Montag - Sonntag)
 DWV: Durchschnittlicher täglicher Werktagsverkehr (Montag - Freitag)
 Alle Angaben ohne Gewähr

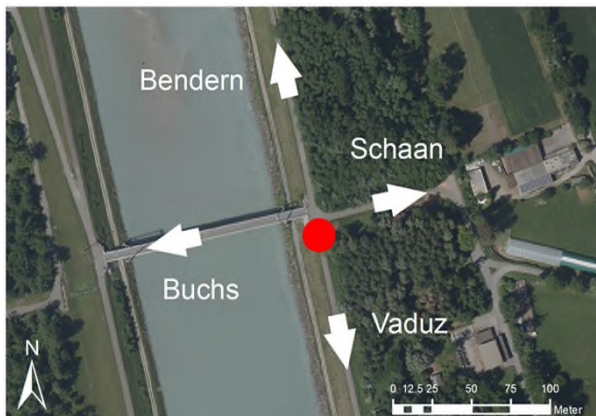
Verkehrsdaten 2022

Permanente Messstelle Rad



Amt für Hochbau und Raumplanung
Abteilung Raum- und Verkehrsplanung

Zählstelle: **Schaan Rheindamm Nord**
 Ausgewerteter Zeitraum: 01.01.2022 - 06.02.2022, 15.07.2022 - 31.12.2022
 Richtung 1: Vaduz
 Richtung 2: Bendern

Verkehrsentwicklung der letzten Jahre (DTV gerundet)

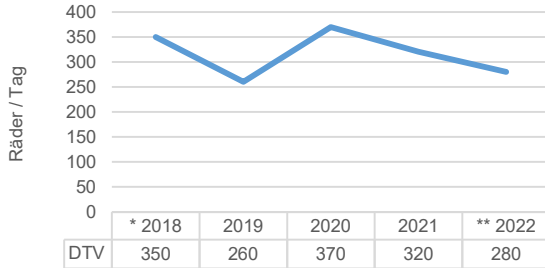

* DTV 2018: ermittelt aus den Monaten Mai - Dezember

** DTV 2022: Vollständigkeit Datensätze Februar bis Juli nicht gegeben infolge von Sensorausfällen

Durchschnittliche Zählwerte des Messzeitraums

	Querschnitt [Räder / Tag]	Richtung 1 [Räder / Tag]	Richtung 2 [Räder / Tag]
DTV	277	138	139
05:00-22:00	273	136	137
22:00-05:00	3	1	2

DWV	276	137	139
04:00-09:00	42	22	20
09:00-04:00	234	115	119

Durchschnittliche Tagesganglinie des Messzeitraums (DWV)

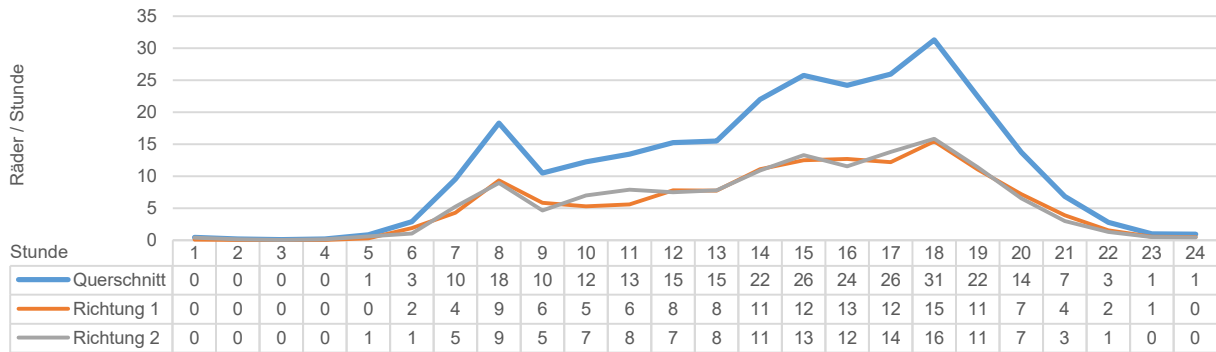

Durchschnittliche Wochenganglinie (DTV gerundet)

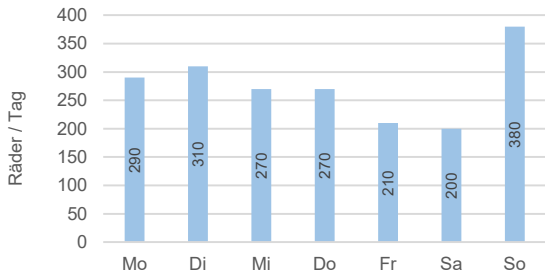

Durchschnittliche Jahresganglinie (DTV gerundet)

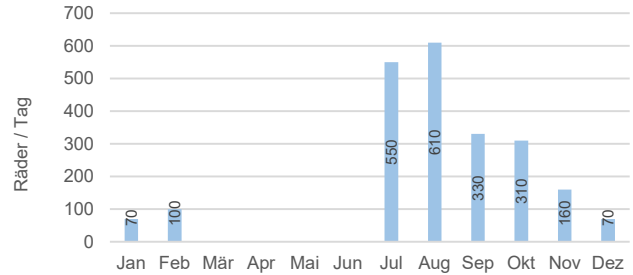

Situation Zählstelle



Foto Zählstelle



Legende

DTV: Durchschnittlicher täglicher Verkehr (Montag - Sonntag)

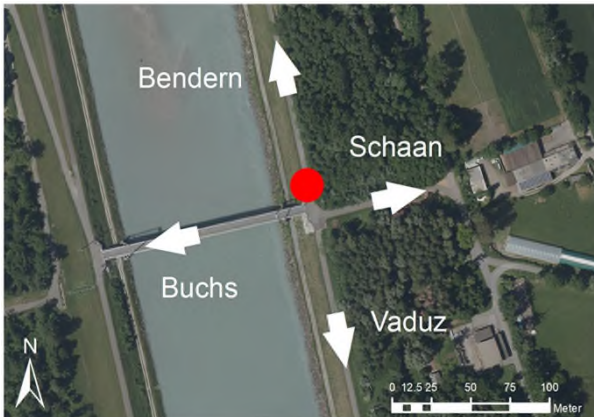
DWV: Durchschnittlicher täglicher Werktagsverkehr (Montag - Freitag)

Alle Angaben ohne Gewähr

Verkehrsdaten 2022

Permanente Messstelle Rad

Zählstelle: **Vaduz Haberfeld**
 Ausgewerteter Zeitraum: 01.01.2022 - 31.12.2022
 Richtung 1: — Vaduz
 Richtung 2: — Schaan

Verkehrsentwicklung der letzten Jahre (DTV gerundet)

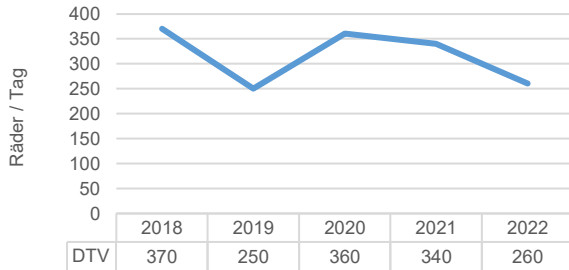

* DTV 2018: ermittelt aus den Monaten Mai - Dezember

Durchschnittliche Zählwerte des Messzeitraums

	Querschnitt [Räder / Tag]	Richtung 1 [Räder / Tag]	Richtung 2 [Räder / Tag]
DTV	257	115	142
05:00-22:00	253	114	140
22:00-05:00	4	2	2

DWV	261	124	136
04:00-09:00	48	36	12
09:00-04:00	212	89	124

Durchschnittliche Tagesganglinie des Messzeitraums (DWV)

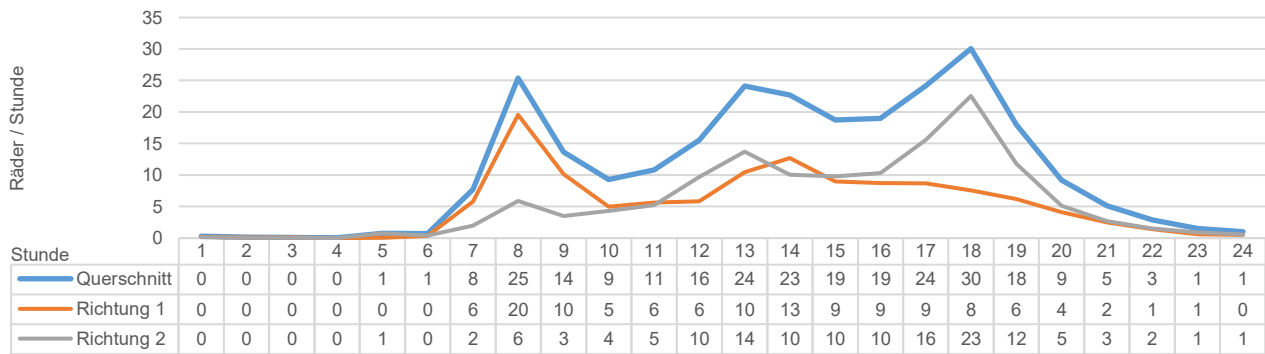

Durchschnittliche Wochenganglinie (DTV gerundet)

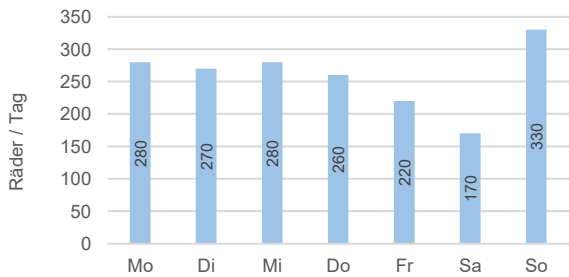

Durchschnittliche Jahressganglinie (DTV gerundet)

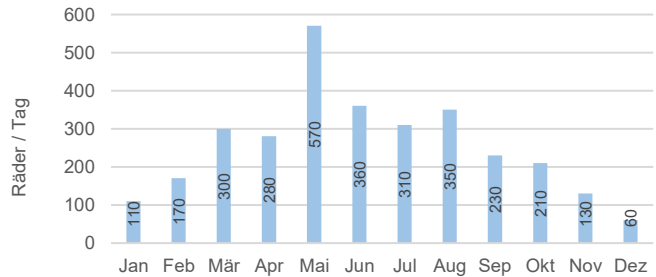

Situation Zählstelle



Foto Zählstelle



Legende

DTV: Durchschnittlicher täglicher Verkehr (Montag - Sonntag)
 DWV: Durchschnittlicher täglicher Werktagsverkehr (Montag - Freitag)
 Alle Angaben ohne Gewähr

Verkehrsdaten 2022

Permanente Messstelle Rad



Amt für Hochbau und Raumplanung
Abteilung Raum- und Verkehrsplanung

Zählstelle: **Vaduz Holzbrücke**
 Ausgewerteter Zeitraum: 01.01.2022 - 31.12.2022
 Richtung 1: Sevelen
 Richtung 2: Vaduz

Verkehrsentwicklung der letzten Jahre (DTV gerundet)

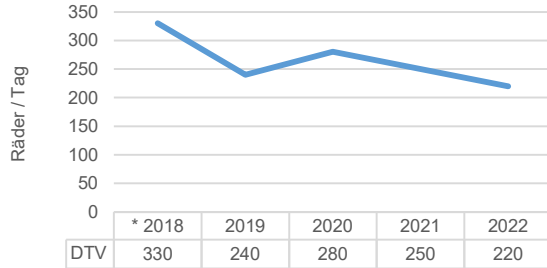

* DTV 2018: ermittelt aus den Monaten Mai - Dezember

Durchschnittliche Zählwerte des Messzeitraums

	Querschnitt [Räder / Tag]	Richtung 1 [Räder / Tag]	Richtung 2 [Räder / Tag]
DTV	218	110	108
05:00-22:00	215	108	106
22:00-05:00	3	2	2

	Querschnitt [Räder / Tag]	Richtung 1 [Räder / Tag]	Richtung 2 [Räder / Tag]
DWV	210	110	100
04:00-09:00	40	6	35
09:00-04:00	170	105	65

Durchschnittliche Tagesganglinie des Messzeitraums (DWV)

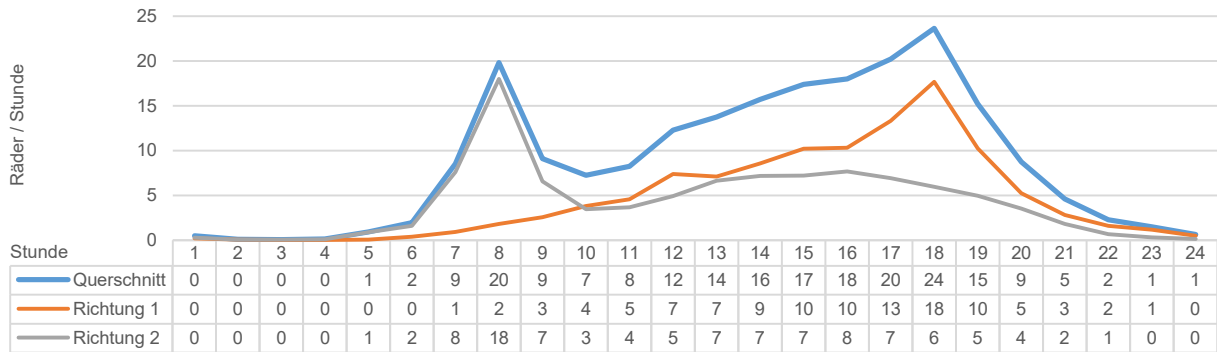

Durchschnittliche Wochenganglinie (DTV gerundet)

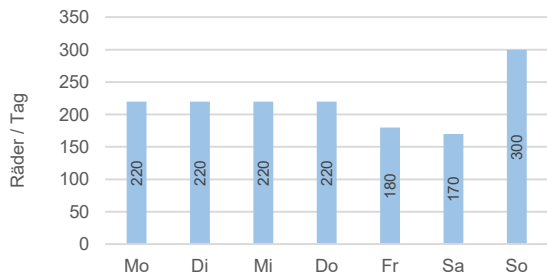

Durchschnittliche Jahresganglinie (DTV gerundet)

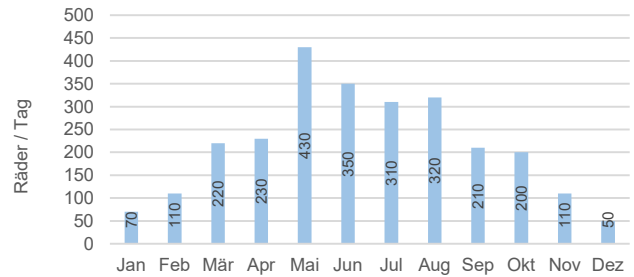

Situation Zählstelle



Foto Zählstelle



Legende

DTV: Durchschnittlicher täglicher Verkehr (Montag - Sonntag)

DWV: Durchschnittlicher täglicher Werktagsverkehr (Montag - Freitag)

Alle Angaben ohne Gewähr

Verkehrsdaten 2022

Permanente Messstelle Rad



Amt für Hochbau und Raumplanung
Abteilung Raum- und Verkehrsplanung

Zählstelle: **Vaduz LV-Brücke Süd**
 Ausgewerteter Zeitraum: 01.01.2022 - 31.12.2022
 Richtung 1: Vaduz
 Richtung 2: Schaan

Verkehrsentwicklung der letzten Jahre (DTV gerundet)

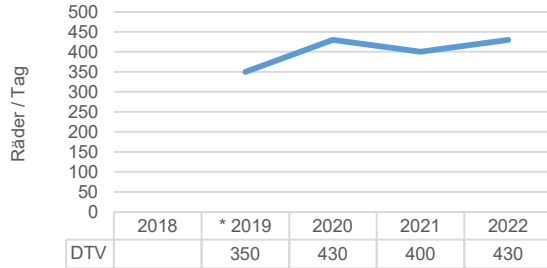

* DTV 2019: ermittelt aus den Monaten Juli - Dezember

Durchschnittliche Zählwerte des Messzeitraums

	Querschnitt [Räder / Tag]	Richtung 1 [Räder / Tag]	Richtung 2 [Räder / Tag]
DTV	433	219	214
05:00-22:00	426	216	210
22:00-05:00	6	2	4

DWV	428	217	211
04:00-09:00	79	58	21
09:00-04:00	350	159	191

Durchschnittliche Tagesganglinie des Messzeitraums (DWV)

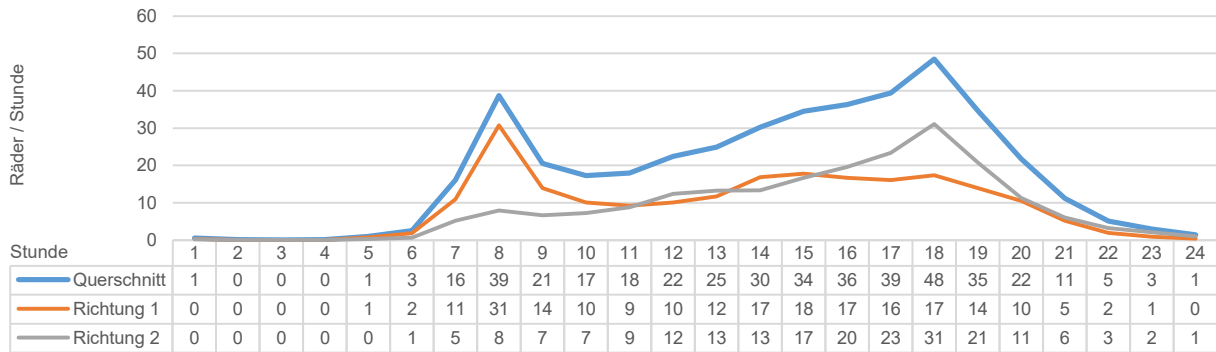

Durchschnittliche Wochenganglinie (DTV gerundet)



Durchschnittliche Jahresganglinie (DTV gerundet)

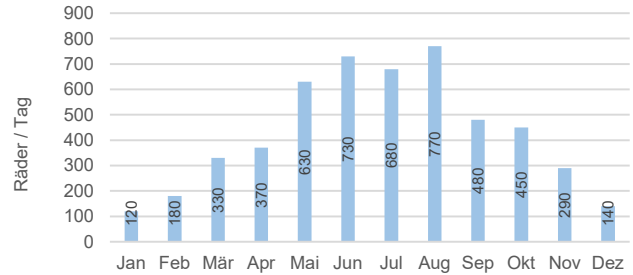

Situation Zählstelle



Foto Zählstelle



Legende

DTV: Durchschnittlicher täglicher Verkehr (Montag - Sonntag)

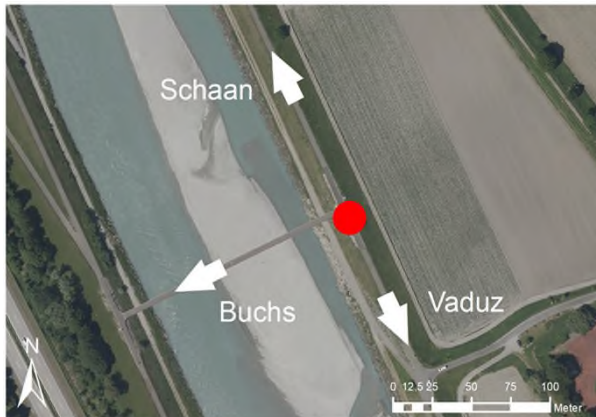
DWV: Durchschnittlicher täglicher Werktagsverkehr (Montag - Freitag)

Alle Angaben ohne Gewähr

Verkehrsdaten 2022

Permanente Messstelle Rad



Amt für Hochbau und Raumplanung
Abteilung Raum- und Verkehrsplanung

Zählstelle: **Vaduz LV-Brücke Nord**
 Ausgewerteter Zeitraum: 01.01.2022 - 31.12.2022
 Richtung 1: — Vaduz
 Richtung 2: — Schaan

Verkehrsentwicklung der letzten Jahre (DTV gerundet)

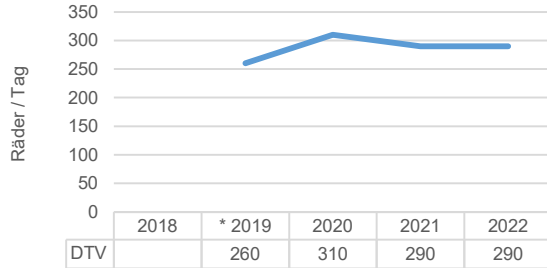

* DTV 2019: ermittelt aus den Monaten Juli - Dezember

Durchschnittliche Zählwerte des Messzeitraums

	Querschnitt [Räder / Tag]	Richtung 1 [Räder / Tag]	Richtung 2 [Räder / Tag]
DTV	294	145	149
05:00-22:00	291	143	147
22:00-05:00	4	2	2

DWV	283	140	143
04:00-09:00	50	24	26
09:00-04:00	233	116	117

Durchschnittliche Tagesganglinie des Messzeitraums (DWV)

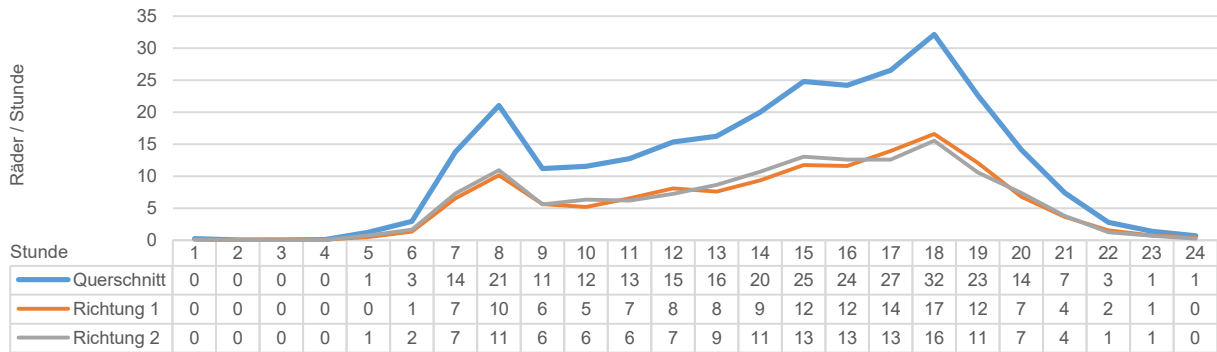

Durchschnittliche Wochenganglinie (DTV gerundet)

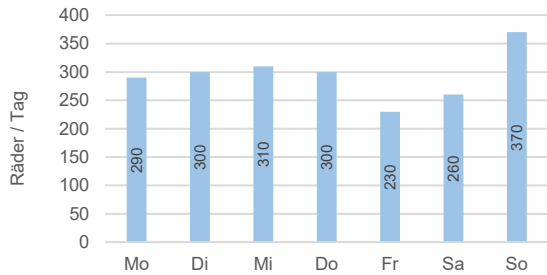

Durchschnittliche Jahresganglinie (DTV gerundet)

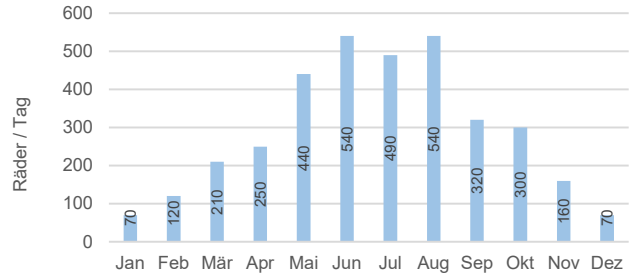

Situation Zählstelle



Foto Zählstelle



Legende

DTV: Durchschnittlicher täglicher Verkehr (Montag - Sonntag)

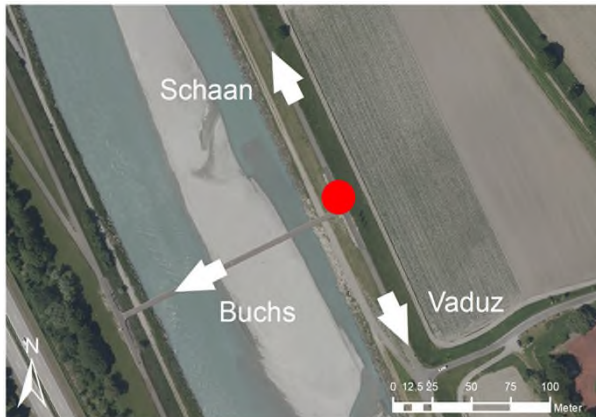
DWV: Durchschnittlicher täglicher Werktagsverkehr (Montag - Freitag)

Alle Angaben ohne Gewähr

Verkehrsdaten 2022

Permanente Messstelle Rad



Amt für Hochbau und Raumplanung
Abteilung Raum- und Verkehrsplanung

Zählstelle: **Vaduz Auweg**
 Ausgewerteter Zeitraum: 01.01.2022 - 24.10.2022, 28.10.2022 - 31.12.2022
 Richtung 1: — Triesen
 Richtung 2: — Vaduz

Verkehrsentwicklung der letzten Jahre (DTV gerundet)

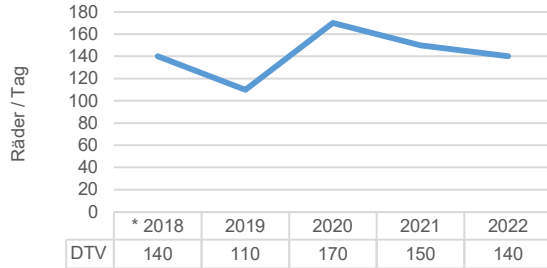

* DTV 2018: ermittelt aus den Monaten Mai - Dezember

Durchschnittliche Zählwerte des Messzeitraums

	Querschnitt [Räder / Tag]	Richtung 1 [Räder / Tag]	Richtung 2 [Räder / Tag]
DTV	136	64	72
05:00-22:00	134	63	71
22:00-05:00	3	1	1

	Querschnitt [Räder / Tag]	Richtung 1 [Räder / Tag]	Richtung 2 [Räder / Tag]
DWV	145	69	76
04:00-09:00	23	12	11
09:00-04:00	122	57	65

Durchschnittliche Tagesganglinie des Messzeitraums (DWV)

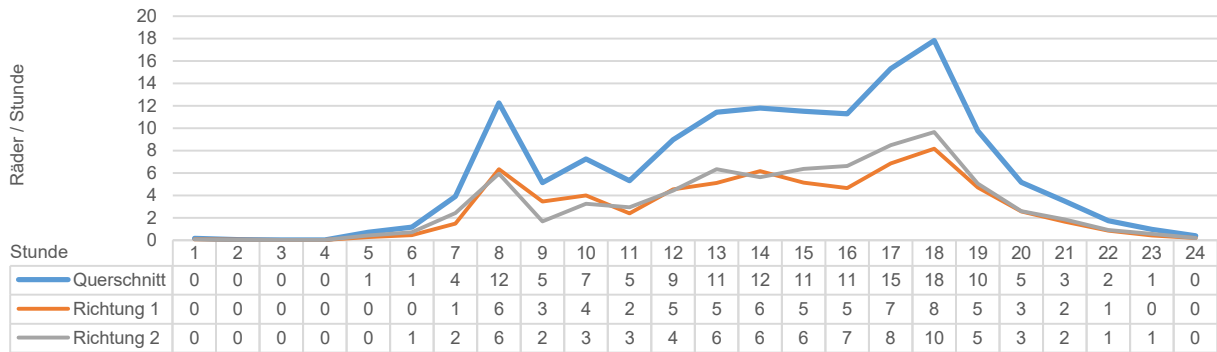

Durchschnittliche Wochenganglinie (DTV gerundet)

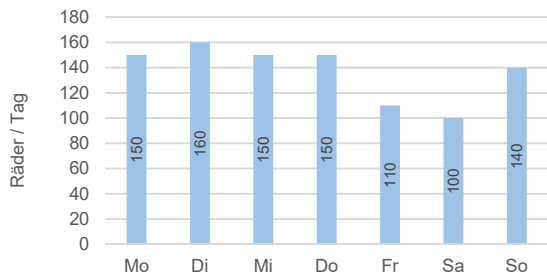

Durchschnittliche Jahresganglinie (DTV gerundet)

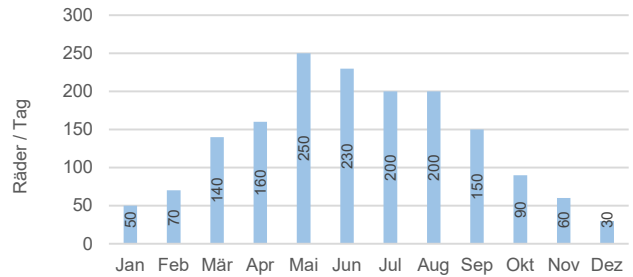

Situation Zählstelle



Foto Zählstelle



Legende

DTV: Durchschnittlicher täglicher Verkehr (Montag - Sonntag)
 DWV: Durchschnittlicher täglicher Werktagsverkehr (Montag - Freitag)
 Alle Angaben ohne Gewähr

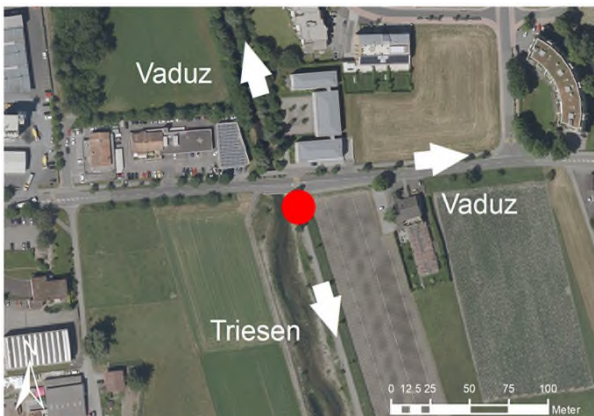
Verkehrsdaten 2022

Permanente Messstelle Rad



Amt für Hochbau und Raumplanung
Abteilung Raum- und Verkehrsplanung

Zählstelle: **Vaduz Rheindamm**
 Ausgewerteter Zeitraum: 01.01.2022 - 12.04.2022, 16.07.2022 - 31.12.2022
 Richtung 1: — Triesen
 Richtung 2: — Vaduz

Verkehrsentwicklung der letzten Jahre (DTV gerundet)

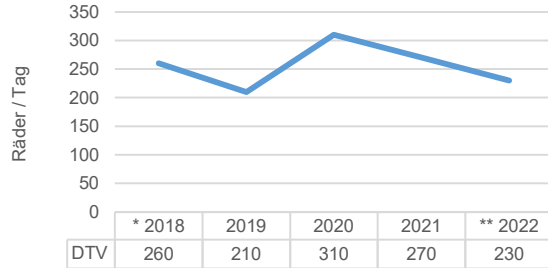

* DTV 2018: ermittelt aus den Monaten Mai - Dezember

** DTV 2022: Vollständigkeit Datensätze April bis Juli nicht gegeben infolge von Sensorausfällen

Durchschnittliche Zählwerte des Messzeitraums

	Querschnitt [Räder / Tag]	Richtung 1 [Räder / Tag]	Richtung 2 [Räder / Tag]
DTV	225	117	108
05:00-22:00	222	116	106
22:00-05:00	3	2	2

	Querschnitt [Räder / Tag]	Richtung 1 [Räder / Tag]	Richtung 2 [Räder / Tag]
DWV	241	125	116
04:00-09:00	49	28	21
09:00-04:00	192	97	95

Durchschnittliche Tagesganglinie des Messzeitraums (DWV)

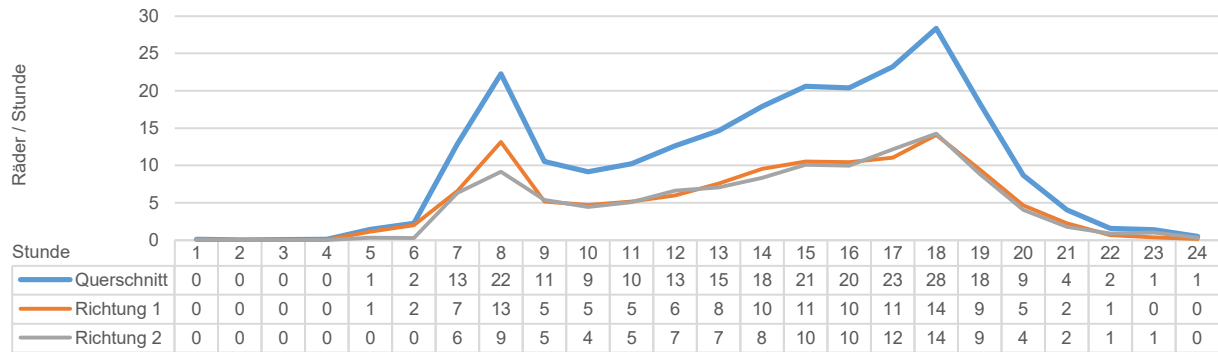

Durchschnittliche Wochenganglinie (DTV gerundet)



Durchschnittliche Jahresganglinie (DTV gerundet)

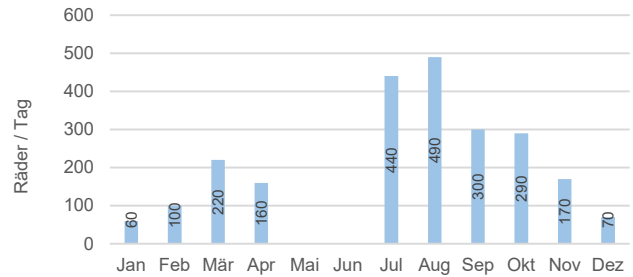

Situation Zählstelle



Foto Zählstelle



Legende

DTV: Durchschnittlicher täglicher Verkehr (Montag - Sonntag)

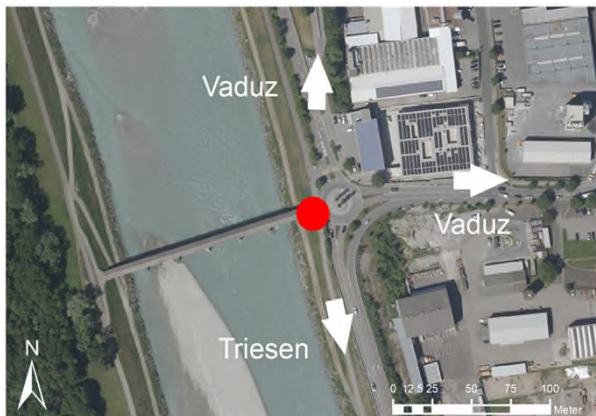
DWV: Durchschnittlicher täglicher Werktagsverkehr (Montag - Freitag)

Alle Angaben ohne Gewähr