

Verkehrsdaten 2021

Permanente Messstelle Rad



Amt für Bau und Infrastruktur
Fachbereich Raum- und Verkehrsplanung

Zählstelle: **Mauren Egelsee**
 Ausgewerteter Zeitraum: 01.01.2021 - 31.12.2021
 Richtung 1: — Feldkirch
 Richtung 2: — Mauren

Verkehrsentwicklung der letzten Jahre (DTV gerundet)

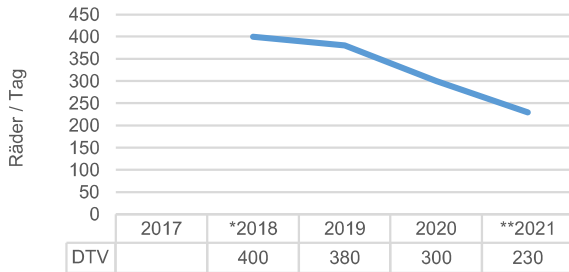

*DTV 2018: ermittelt aus den Monaten Mai - Dezember

**DTV 2021: Vollständigkeit Datensätze Juli und August nicht gegeben infolge von Sensorausfällen

Durchschnittliche Zählwerte des Messzeitraums

	Querschnitt [Räder / Tag]	Richtung 1 [Räder / Tag]	Richtung 2 [Räder / Tag]
DTV	232	114	118
05:00-22:00	230	113	117
22:00-05:00	2	1	1

	DWV	Richtung 1	Richtung 2
DWV	245	122	123
05:00-22:00	242	121	121
22:00-05:00	2	1	2

Durchschnittliche Tagesganglinie des Messzeitraums (DWV)

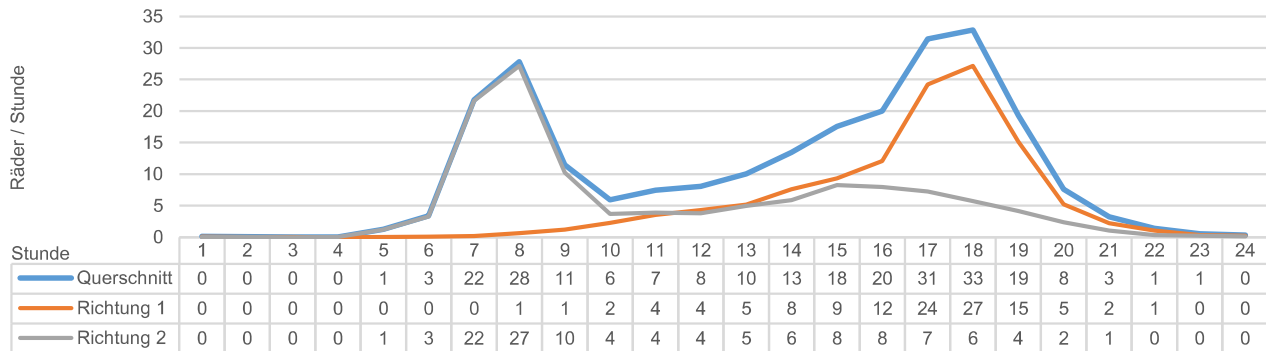

Durchschnittliche Wochenganglinie (DTV gerundet)

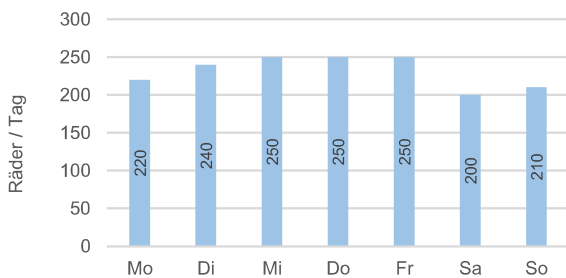

Durchschnittliche Jahressganglinie (DTV gerundet)

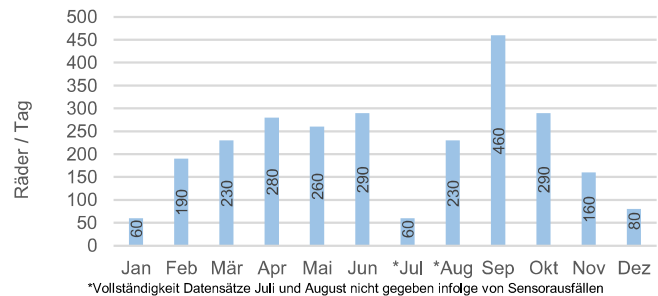

*Vollständigkeit Datensätze Juli und August nicht gegeben infolge von Sensorausfällen

Situation Zählstelle



Foto Zählstelle

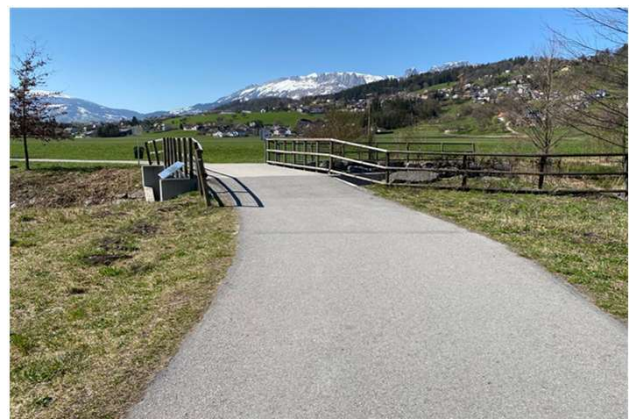

Legende

DTV: Durchschnittlicher täglicher Verkehr (Montag - Sonntag)

DWV: Durchschnittlicher täglicher Werktagsverkehr (Montag - Freitag)

Alle Angaben ohne Gewähr

Verkehrsdaten 2021

Permanente Messstelle Rad



Amt für Bau und Infrastruktur
Fachbereich Raum- und Verkehrsplanung

Zählstelle: **Eschen Schwarze Strasse**
 Ausgewerteter Zeitraum: 01.01.2021 - 31.12.2021
 Richtung 1: — Eschen
 Richtung 2: — Schaan

Verkehrsentwicklung der letzten Jahre (DTV gerundet)

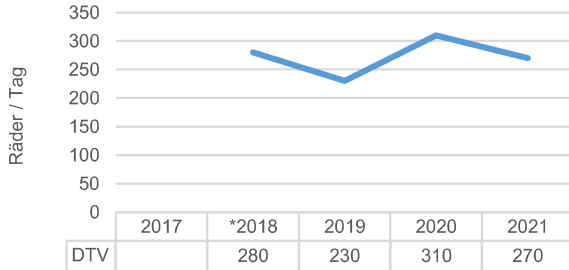

*DTV 2018: ermittelt aus den Monaten Mai - Dezember

Durchschnittliche Zählwerte des Messzeitraums

	Querschnitt [Räder / Tag]	Richtung 1 [Räder / Tag]	Richtung 2 [Räder / Tag]
DTV	275	149	126
05:00-22:00	271	146	125
22:00-05:00	4	2	1
DWV	287	158	129
05:00-22:00	283	156	128
22:00-05:00	3	2	1

Durchschnittliche Tagesganglinie des Messzeitraums (DWV)

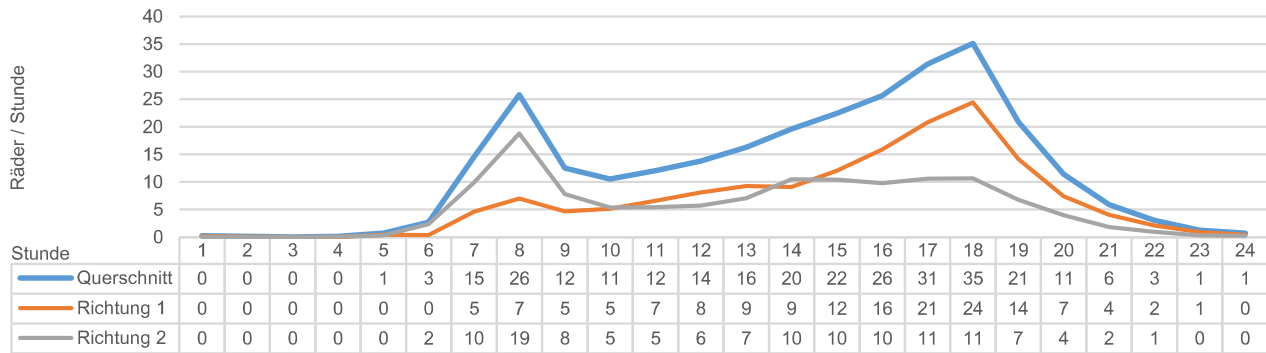

Durchschnittliche Wochenganglinie (DTV gerundet)

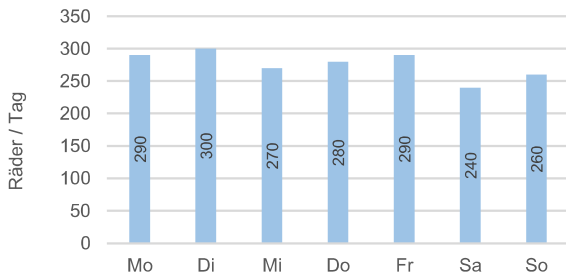

Durchschnittliche Jahressganglinie (DTV gerundet)

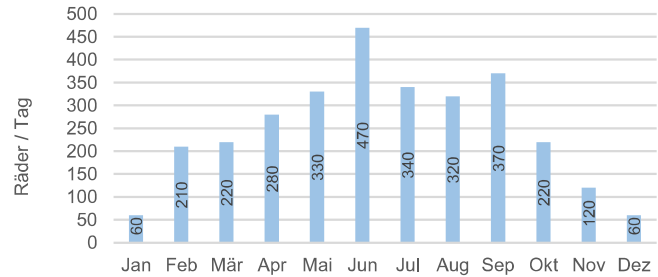

Situation Zählstelle



Foto Zählstelle



Legende

DTV: Durchschnittlicher täglicher Verkehr (Montag - Sonntag)
 DWV: Durchschnittlicher täglicher Werktagsverkehr (Montag - Freitag)

Alle Angaben ohne Gewähr

Verkehrsdaten 2021

Permanente Messstelle Rad



Amt für Bau und Infrastruktur
Fachbereich Raum- und Verkehrsplanung

Zählstelle: **Schaan Energiebrücke**
 Ausgewerteter Zeitraum: 01.01.2021 - 31.12.2021
 Richtung 1: — Buchs
 Richtung 2: — Schaan

Verkehrsentwicklung der letzten Jahre (DTV gerundet)

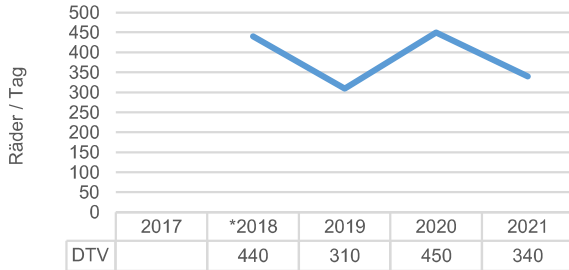

*DTV 2018: ermittelt aus den Monaten Mai - Dezember

Durchschnittliche Zählwerte des Messzeitraums

	Querschnitt [Räder / Tag]	Richtung 1 [Räder / Tag]	Richtung 2 [Räder / Tag]
DTV	341	170	170
05:00-22:00	337	168	168
22:00-05:00	4	2	2
DWV	345	172	173
05:00-22:00	340	170	170
22:00-05:00	4	2	2

Durchschnittliche Tagesganglinie des Messzeitraums (DWV)

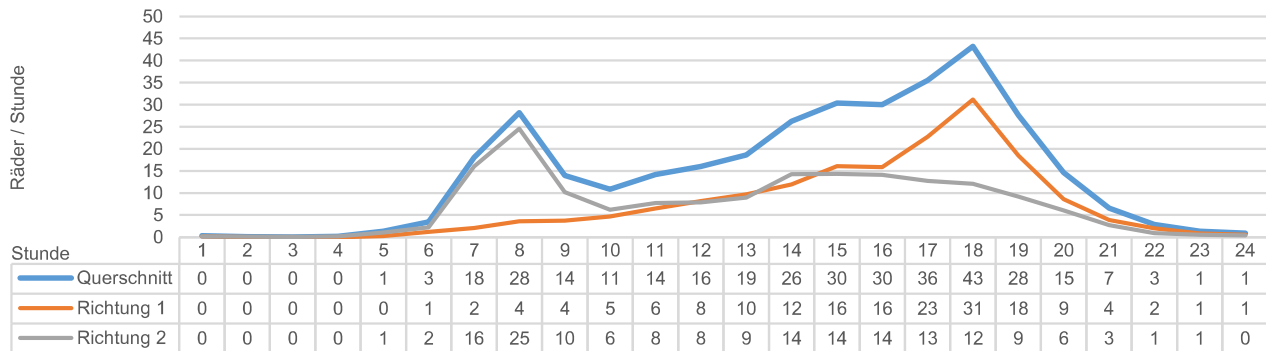

Durchschnittliche Wochenganglinie (DTV gerundet)

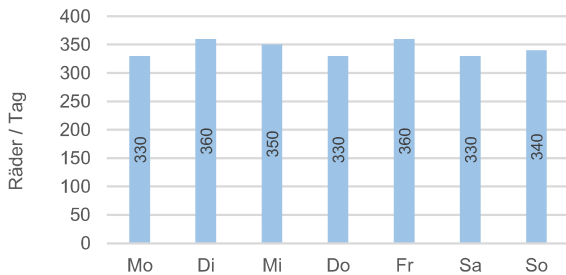

Durchschnittliche Jahressganglinie (DTV gerundet)

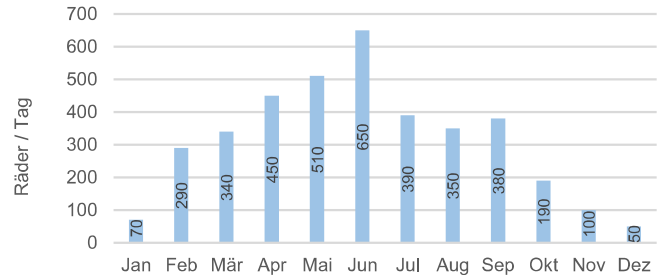

Situation Zählstelle



Foto Zählstelle



Legende

DTV: Durchschnittlicher täglicher Verkehr (Montag - Sonntag)
 DWV: Durchschnittlicher täglicher Werktagsverkehr (Montag - Freitag)

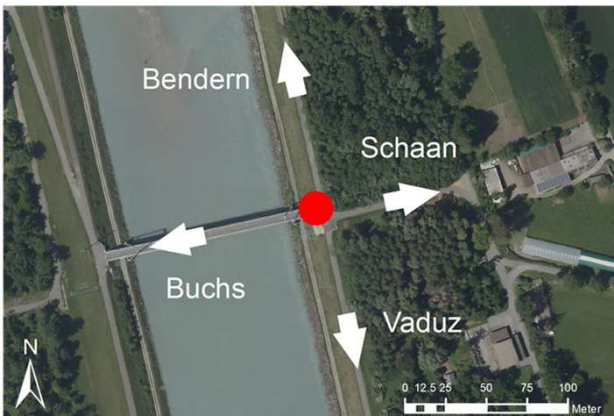
Alle Angaben ohne Gewähr

Verkehrsdaten 2021

Permanente Messstelle Rad



Amt für Bau und Infrastruktur
Fachbereich Raum- und Verkehrsplanung

Zählstelle: **Schaan Rheindamm 1 (Süd)**

Ausgewerteter Zeitraum: 01.01.2021 - 31.12.2021

Richtung 1: — Bendern

Richtung 2: — Vaduz

Verkehrsentwicklung der letzten Jahre (DTV gerundet)

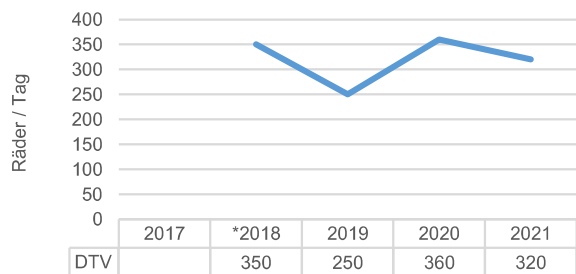

*DTV 2018: ermittelt aus den Monaten Mai - Dezember

Durchschnittliche Zählwerte des Messzeitraums

	Querschnitt [Räder / Tag]	Richtung 1 [Räder / Tag]	Richtung 2 [Räder / Tag]
DTV	318	160	158
05:00-22:00	316	159	157
22:00-05:00	3	1	1

	Querschnitt [Räder / Tag]	Richtung 1 [Räder / Tag]	Richtung 2 [Räder / Tag]
DWV	303	152	151
05:00-22:00	300	151	150
22:00-05:00	3	1	1

Durchschnittliche Tagesganglinie des Messzeitraums (DWV)

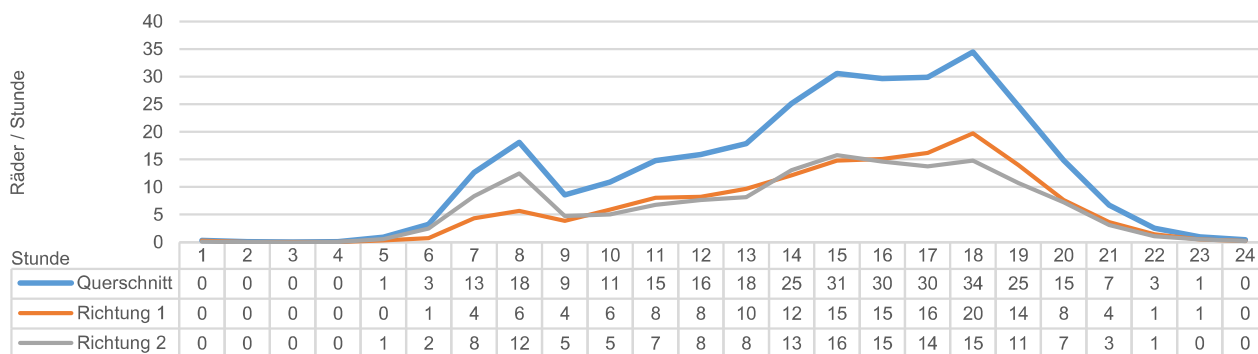

Durchschnittliche Wochenganglinie (DTV gerundet)

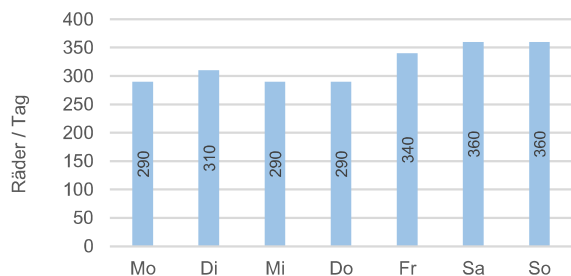

Durchschnittliche Jahressganglinie (DTV gerundet)

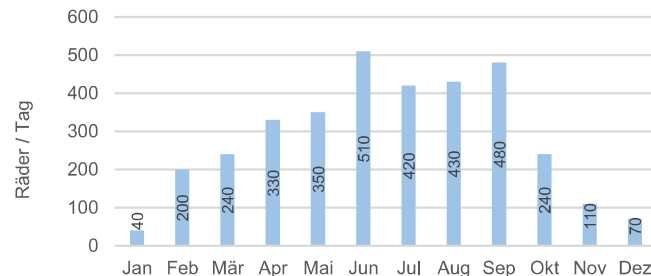

Situation Zählstelle



Foto Zählstelle



Legende

DTV: Durchschnittlicher täglicher Verkehr (Montag - Sonntag)

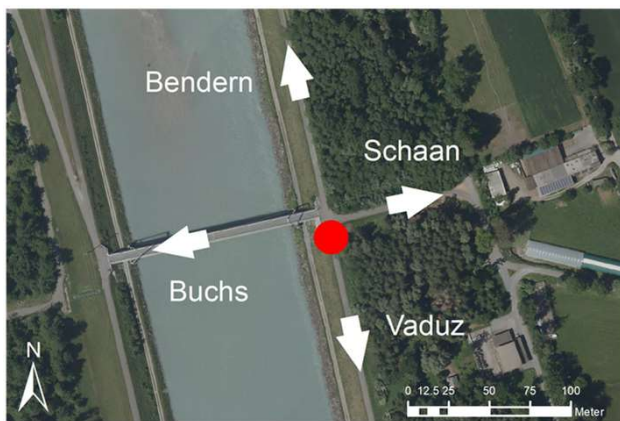
DWV: Durchschnittlicher täglicher Werktagsverkehr (Montag - Freitag)

Alle Angaben ohne Gewähr

Verkehrsdaten 2021

Permanente Messstelle Rad



Amt für Bau und Infrastruktur
Fachbereich Raum- und Verkehrsplanung

Zählstelle: **Schaan Rheindamm 2 (Nord)**

Ausgewerteter Zeitraum: 01.01.2021 - 31.12.2021

Richtung 1: — Bendern

Richtung 2: — Vaduz

Verkehrsentwicklung der letzten Jahre (DTV gerundet)

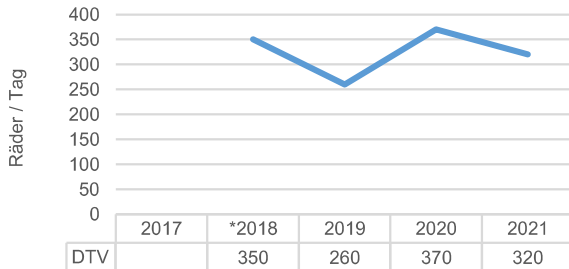

*DTV 2018: ermittelt aus den Monaten Mai - Dezember

Durchschnittliche Zählwerte des Messzeitraums

	Querschnitt [Räder / Tag]	Richtung 1 [Räder / Tag]	Richtung 2 [Räder / Tag]
DTV	321	160	162
05:00-22:00	318	158	160
22:00-05:00	3	2	1
DWV	302	150	152
05:00-22:00	299	148	151
22:00-05:00	3	2	1

Durchschnittliche Tagesganglinie des Messzeitraums (DWV)

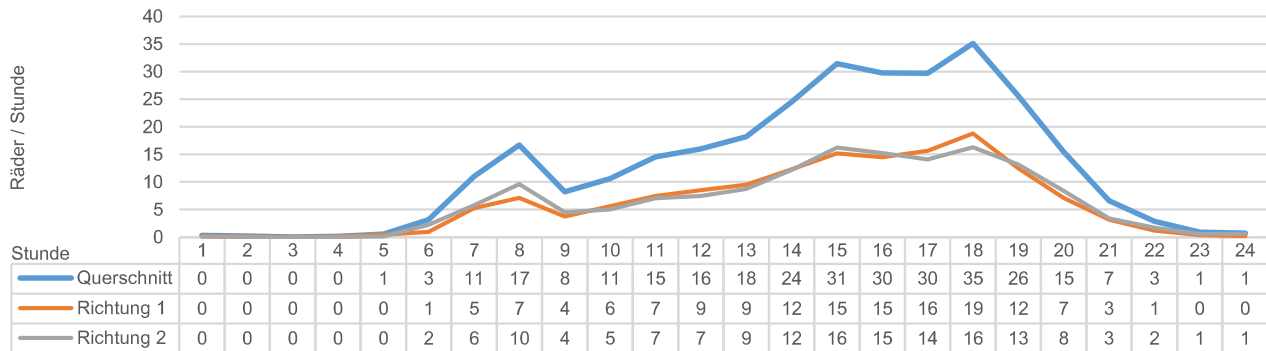

Durchschnittliche Wochenganglinie (DTV gerundet)

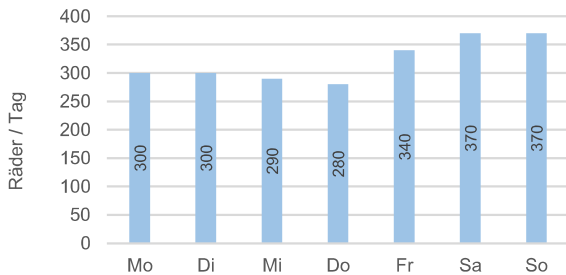

Durchschnittliche Jahressganglinie (DTV gerundet)

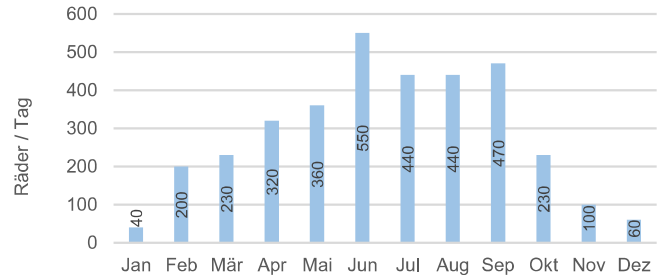

Situation Zählstelle



Foto Zählstelle



Legende

DTV: Durchschnittlicher täglicher Verkehr (Montag - Sonntag)

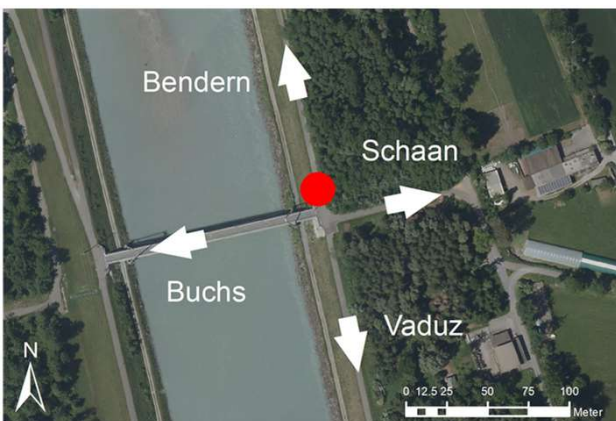
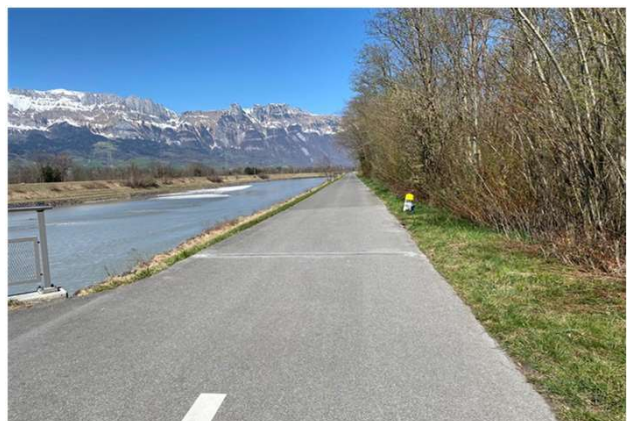
DWV: Durchschnittlicher täglicher Werktagsverkehr (Montag - Freitag)

Alle Angaben ohne Gewähr

Verkehrsdaten 2021

Permanente Messstelle Rad



Amt für Bau und Infrastruktur
Fachbereich Raum- und Verkehrsplanung

Zählstelle: **Vaduz Haberfeld**
 Ausgewerteter Zeitraum: 01.01.2021 - 31.12.2021
 Richtung 1: — Schaan
 Richtung 2: — Vaduz

Verkehrsentwicklung der letzten Jahre (DTV gerundet)

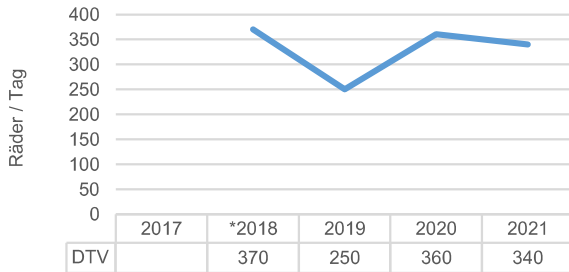

*DTV 2018: ermittelt aus den Monaten Mai - Dezember

Durchschnittliche Zählwerte des Messzeitraums

	Querschnitt [Räder / Tag]	Richtung 1 [Räder / Tag]	Richtung 2 [Räder / Tag]
DTV	344	163	182
05:00-22:00	338	160	178
22:00-05:00	6	3	4
DWV	370	176	194
05:00-22:00	365	175	190
22:00-05:00	5	2	3

Durchschnittliche Tagesganglinie des Messzeitraums (DWV)

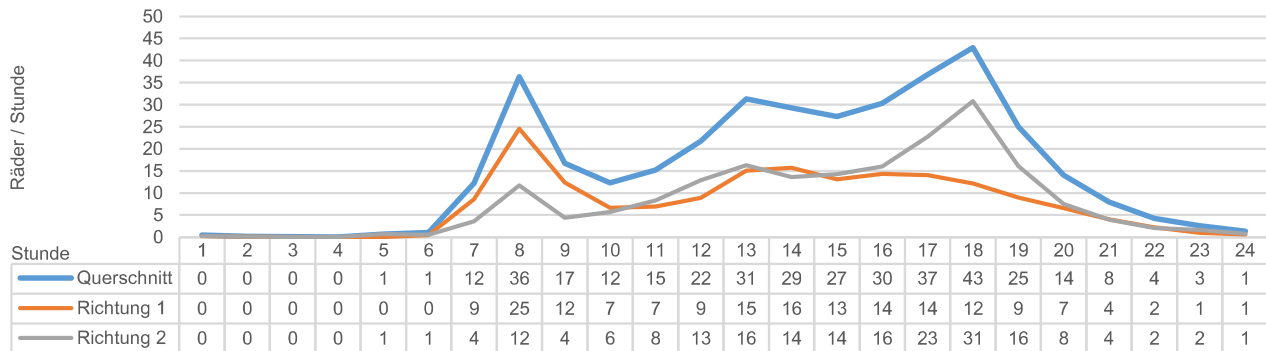

Durchschnittliche Wochenganglinie (DTV gerundet)

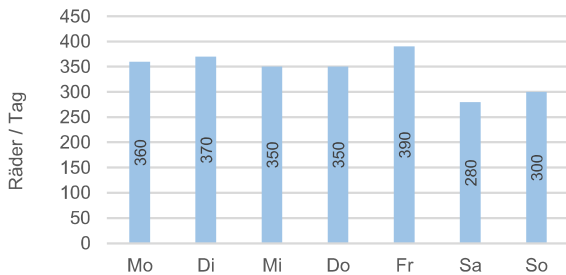

Durchschnittliche Jahressganglinie (DTV gerundet)

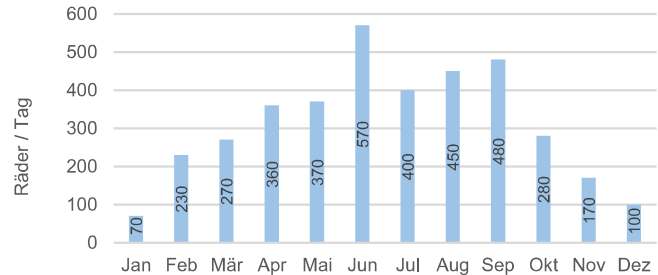

Situation Zählstelle



Foto Zählstelle



Legende

DTV: Durchschnittlicher täglicher Verkehr (Montag - Sonntag)
 DWV: Durchschnittlicher täglicher Werktagsverkehr (Montag - Freitag)

Alle Angaben ohne Gewähr

Verkehrsdaten 2021

Permanente Messstelle Rad



Amt für Bau und Infrastruktur
Fachbereich Raum- und Verkehrsplanung

Zählstelle: **Vaduz Holzbrücke**
 Ausgewerteter Zeitraum: 01.01.2021 - 31.12.2021
 Richtung 1: — Sevelen
 Richtung 2: — Vaduz

Verkehrsentwicklung der letzten Jahre (DTV gerundet)

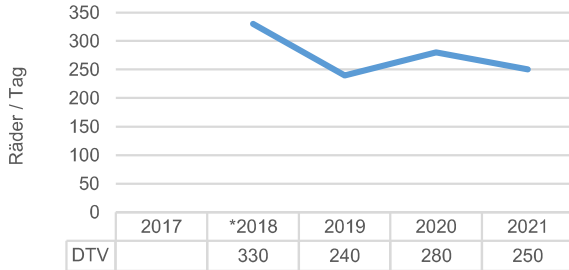

*DTV 2018: ermittelt aus den Monaten Mai - Dezember

Durchschnittliche Zählwerte des Messzeitraums

	Querschnitt [Räder / Tag]	Richtung 1 [Räder / Tag]	Richtung 2 [Räder / Tag]
DTV	250	137	114
05:00-22:00	247	135	112
22:00-05:00	3	2	1
DWV	254	138	116
05:00-22:00	251	136	115
22:00-05:00	3	2	1

Durchschnittliche Tagesganglinie des Messzeitraums (DWV)

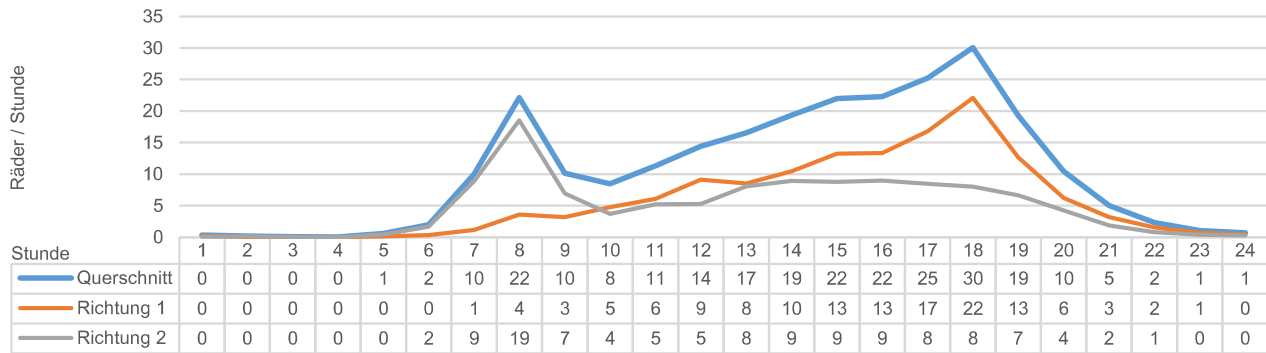

Durchschnittliche Wochenganglinie (DTV gerundet)

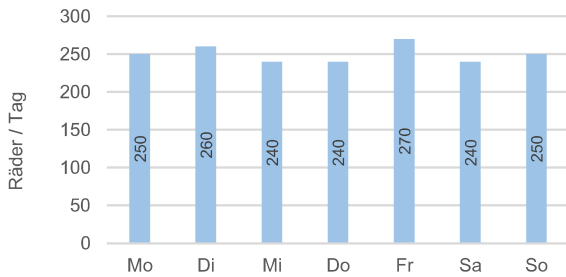

Durchschnittliche Jahressganglinie (DTV gerundet)

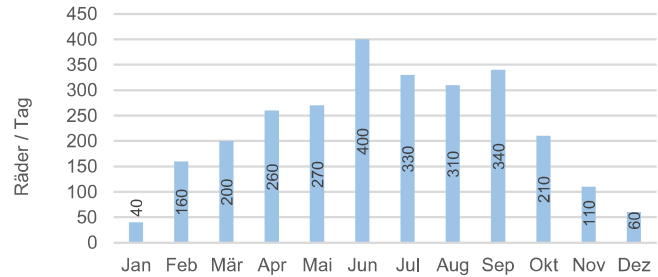

Situation Zählstelle



Foto Zählstelle



Legende

DTV: Durchschnittlicher täglicher Verkehr (Montag - Sonntag)
 DWV: Durchschnittlicher täglicher Werktagsverkehr (Montag - Freitag)

Alle Angaben ohne Gewähr

Verkehrsdaten 2021

Permanente Messstelle Rad



Amt für Bau und Infrastruktur
Fachbereich Raum- und Verkehrsplanung

Zählstelle: **Vaduz LV-Brücke Nord**
 Ausgewerteter Zeitraum: 01.01.2021 - 31.12.2021
 Richtung 1: — Schaan
 Richtung 2: — Vaduz

Verkehrsentwicklung der letzten Jahre (DTV gerundet)

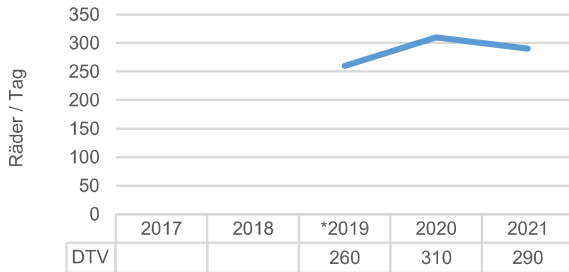

*DTV 2019: ermittelt aus den Monaten Juli - Dezember

Durchschnittliche Zählwerte des Messzeitraums

	Querschnitt [Räder / Tag]	Richtung 1 [Räder / Tag]	Richtung 2 [Räder / Tag]
DTV	292	139	153
05:00-22:00	289	138	151
22:00-05:00	3	1	1
DWV	279	133	146
05:00-22:00	276	132	145
22:00-05:00	3	1	1

Durchschnittliche Tagesganglinie des Messzeitraums (DWV)

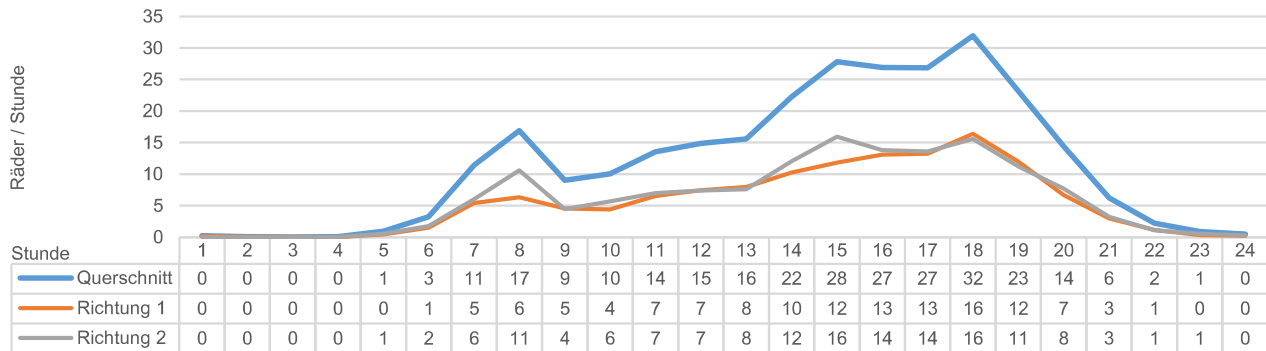

Durchschnittliche Wochenganglinie (DTV gerundet)

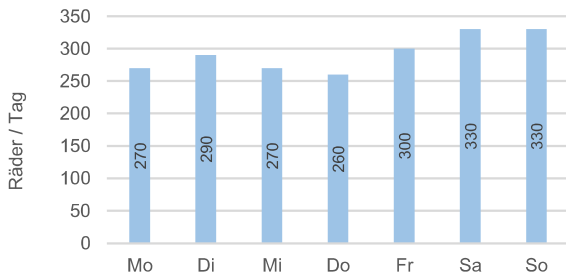

Durchschnittliche Jahressganglinie (DTV gerundet)

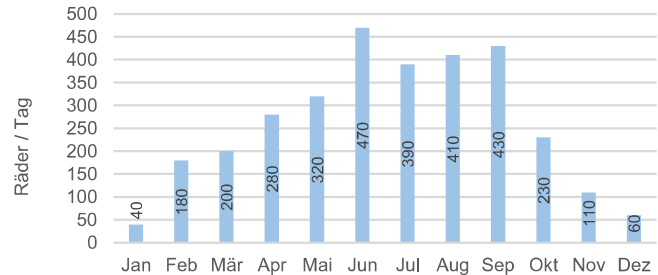

Situation Zählstelle



Foto Zählstelle

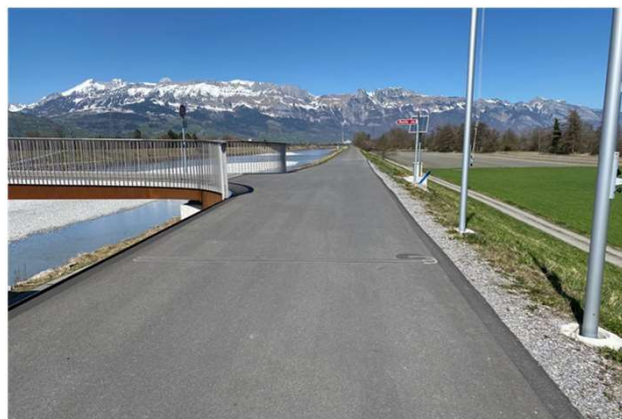

Legende

DTV: Durchschnittlicher täglicher Verkehr (Montag - Sonntag)
 DWV: Durchschnittlicher täglicher Werktagsverkehr (Montag - Freitag)

Alle Angaben ohne Gewähr

Verkehrsdaten 2021

Permanente Messstelle Rad



Amt für Bau und Infrastruktur
Fachbereich Raum- und Verkehrsplanung

Zählstelle: **Vaduz LV-Brücke Süd**
 Ausgewerteter Zeitraum: 01.01.2021 - 31.12.2021
 Richtung 1: — Schaan
 Richtung 2: — Vaduz

Verkehrsentwicklung der letzten Jahre (DTV gerundet)

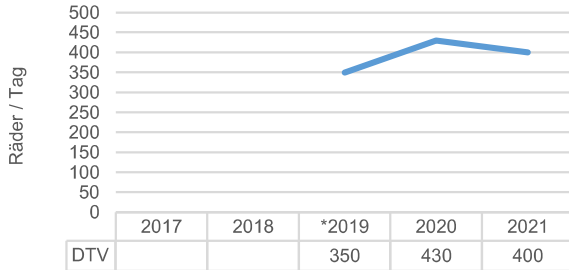

*DTV 2019: ermittelt aus den Monaten Juli - Dezember

Durchschnittliche Zählwerte des Messzeitraums

	Querschnitt [Räder / Tag]	Richtung 1 [Räder / Tag]	Richtung 2 [Räder / Tag]
DTV	401	195	206
05:00-22:00	396	192	204
22:00-05:00	6	3	3
DWV	389	189	200
05:00-22:00	383	186	197
22:00-05:00	6	3	3

Durchschnittliche Tagesganglinie des Messzeitraums (DWV)

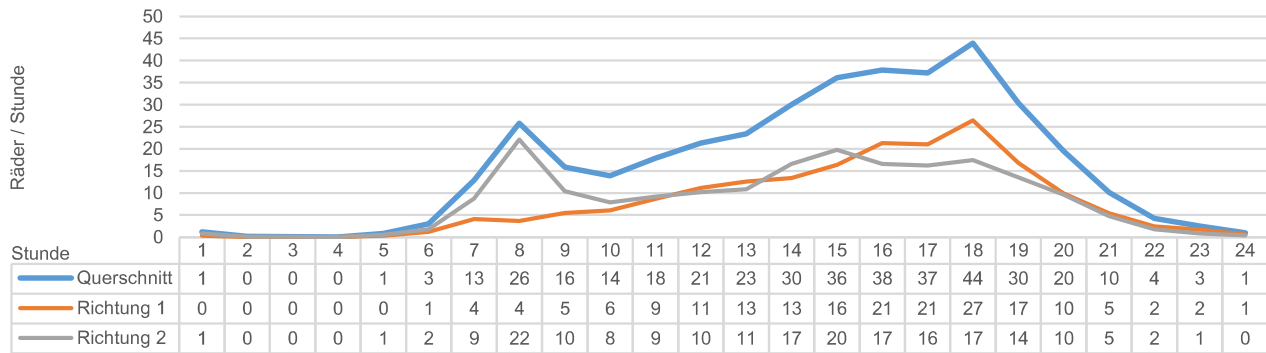

Durchschnittliche Wochenganglinie (DTV gerundet)

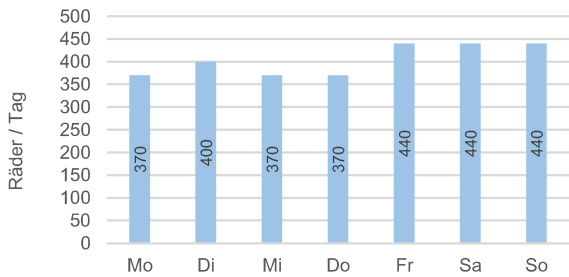

Durchschnittliche Jahreganglinie (DTV gerundet)

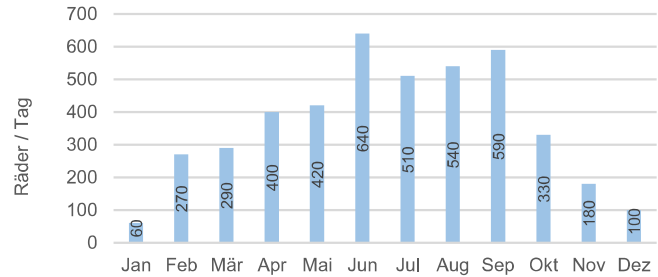

Situation Zählstelle



Foto Zählstelle



Legende

DTV: Durchschnittlicher täglicher Verkehr (Montag - Sonntag)
 DWV: Durchschnittlicher täglicher Werktagsverkehr (Montag - Freitag)

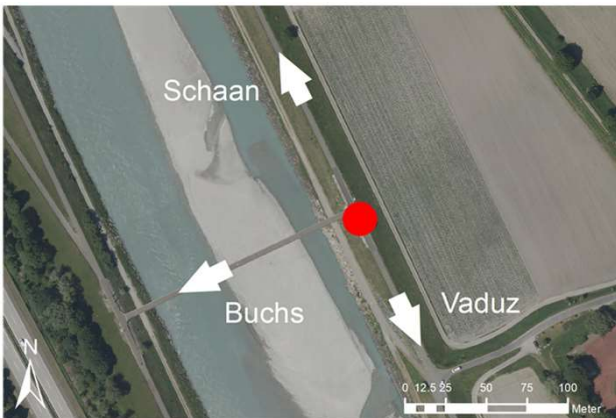
Alle Angaben ohne Gewähr

Verkehrsdaten 2021

Permanente Messstelle Rad



Amt für Bau und Infrastruktur
Fachbereich Raum- und Verkehrsplanung

Zählstelle: **Vaduz Ober Au**
 Ausgewerteter Zeitraum: 01.01.2021 - 31.12.2021
 Richtung 1: — Triesen
 Richtung 2: — Vaduz

Verkehrsentwicklung der letzten Jahre (DTV gerundet)

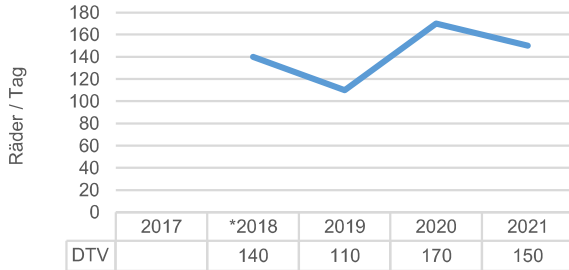

*DTV 2018: ermittelt aus den Monaten Mai - Dezember

Durchschnittliche Zählwerte des Messzeitraums

	Querschnitt [Räder / Tag]	Richtung 1 [Räder / Tag]	Richtung 2 [Räder / Tag]
DTV	152	70	81
05:00-22:00	149	69	80
22:00-05:00	3	1	1
DWV	158	73	84
05:00-22:00	155	72	83
22:00-05:00	2	1	1

Durchschnittliche Tagesganglinie des Messzeitraums (DWV)

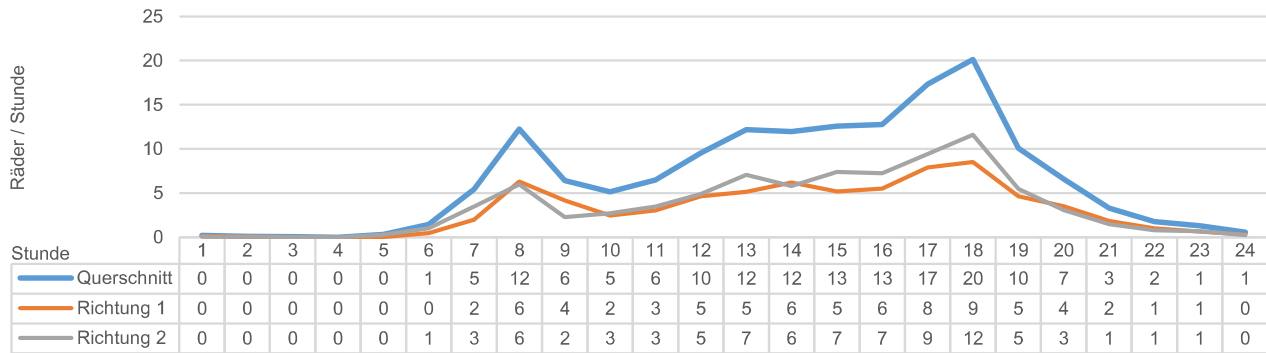

Durchschnittliche Wochenganglinie (DTV gerundet)

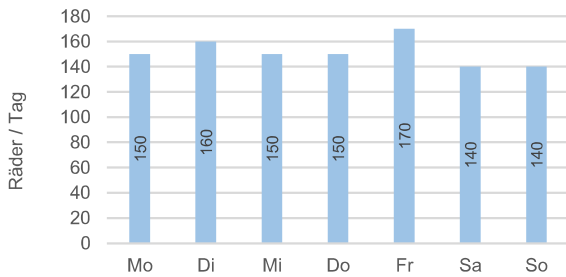

Durchschnittliche Jahressganglinie (DTV gerundet)

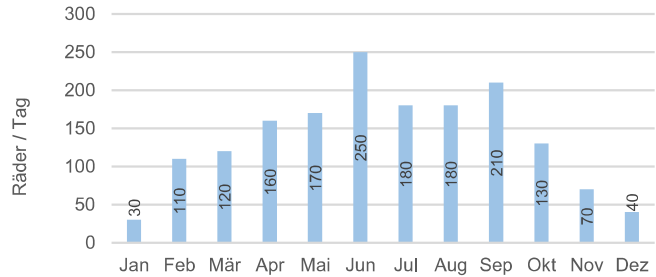

Situation Zählstelle



Foto Zählstelle



Legende

DTV: Durchschnittlicher täglicher Verkehr (Montag - Sonntag)
 DWV: Durchschnittlicher täglicher Werktagsverkehr (Montag - Freitag)

Alle Angaben ohne Gewähr

Verkehrsdaten 2021

Permanente Messstelle Rad



Amt für Bau und Infrastruktur
Fachbereich Raum- und Verkehrsplanung

Zählstelle: **Vaduz Rheindamm**
 Ausgewerteter Zeitraum: 01.01.2021 - 31.12.2021
 Richtung 1: — Triesen
 Richtung 2: — Vaduz

Verkehrsentwicklung der letzten Jahre (DTV gerundet)

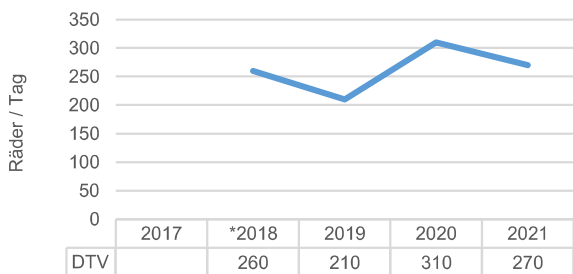

*DTV 2018: ermittelt aus den Monaten Mai - Dezember

Durchschnittliche Zählwerte des Messzeitraums

	Querschnitt [Räder / Tag]	Richtung 1 [Räder / Tag]	Richtung 2 [Räder / Tag]
DTV	270	142	127
05:00-22:00	267	141	126
22:00-05:00	3	2	1
DWV	275	143	132
05:00-22:00	272	141	131
22:00-05:00	3	2	1

Durchschnittliche Tagesganglinie des Messzeitraums (DWV)

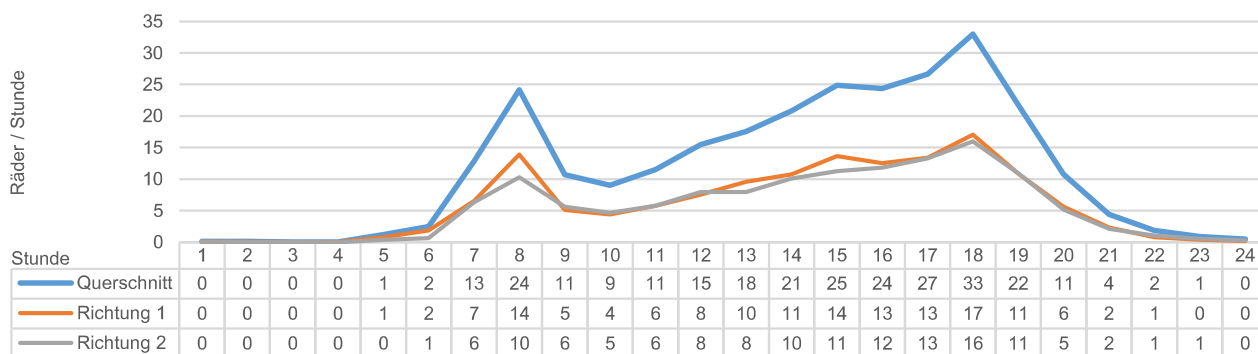

Durchschnittliche Wochenganglinie (DTV gerundet)

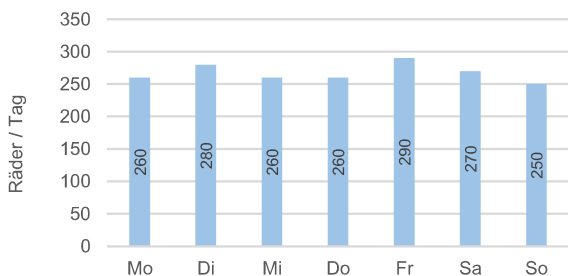

Durchschnittliche Jahressganglinie (DTV gerundet)

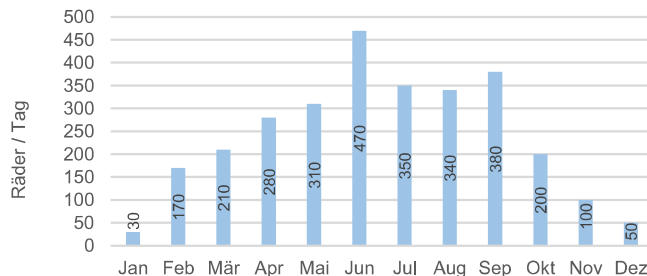

Situation Zählstelle



Foto Zählstelle



Legende

DTV: Durchschnittlicher täglicher Verkehr (Montag - Sonntag)
 DWV: Durchschnittlicher täglicher Werktagsverkehr (Montag - Freitag)

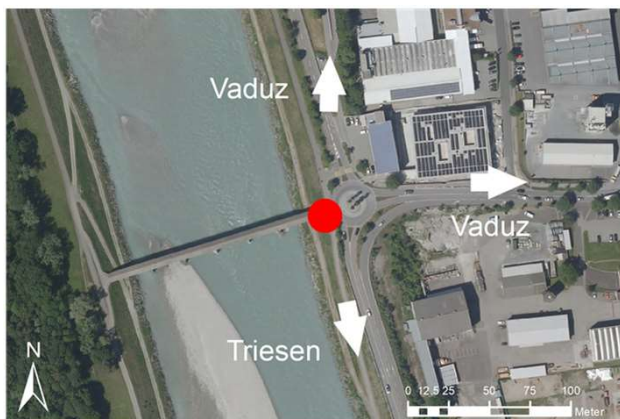
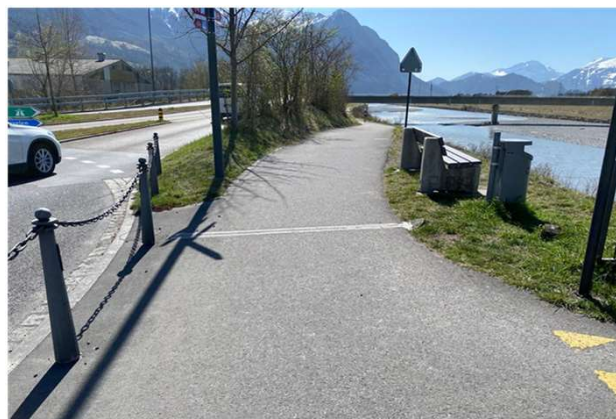
Alle Angaben ohne Gewähr