

# Verkehrsdaten 2023

## Permanente Messstelle Rad



Amt für Hochbau und Raumplanung  
Abteilung Raum- und Verkehrsplanung

Zählstelle: **Schellenberg - Nofels**

Ausgewerteter Zeitraum: 01.01.2023 - 31.12.2023

Richtung 1: — Ruggell

Richtung 2: — Nofels

### Verkehrsentwicklung der letzten Jahre (DTV gerundet)



\* DTV 2022: ermittelt aus den Monaten November - Dezember

### Durchschnittliche Zählwerte des Messzeitraums

	Querschnitt [Räder / Tag]	Richtung 1 [Räder / Tag]	Richtung 2 [Räder / Tag]
<b>DTV</b>	<b>117</b>	<b>77</b>	<b>40</b>
05:00-22:00	115	75	40
22:00-05:00	3	2	1

	Querschnitt [Räder / Tag]	Richtung 1 [Räder / Tag]	Richtung 2 [Räder / Tag]
<b>DWV</b>	<b>113</b>	<b>76</b>	<b>37</b>
04:00-09:00	27	26	1
09:00-04:00	86	50	35

### Durchschnittliche Tagesganglinie des Messzeitraums (DWV)

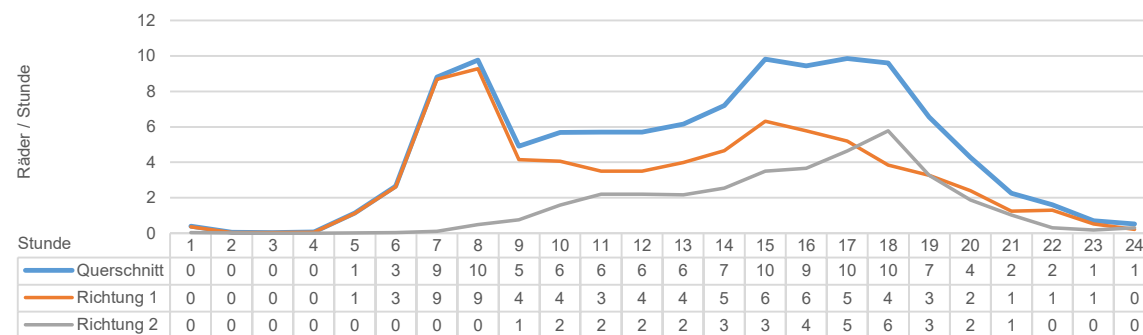

### Durchschnittliche Wochenganglinie (DTV gerundet)

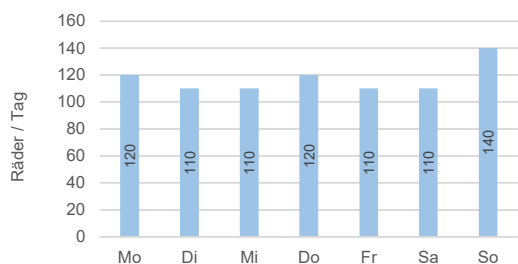

### Durchschnittliche Jahresganglinie (DTV gerundet)

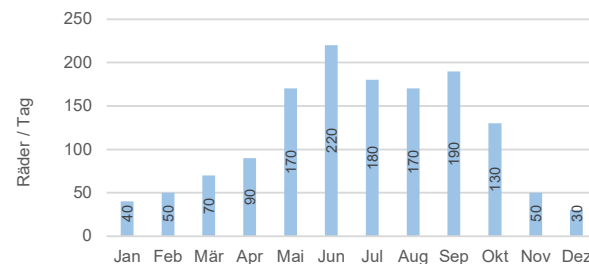

### Situation Zählstelle

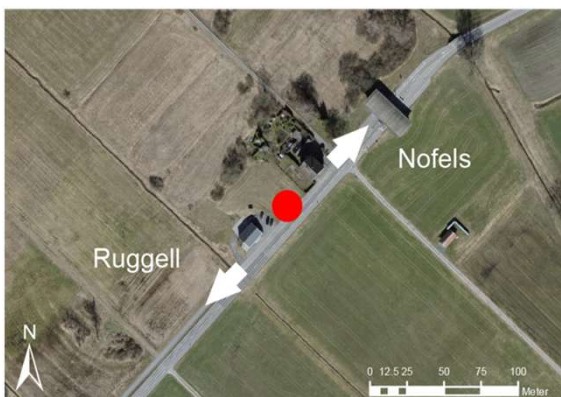

### Foto Zählstelle



### Legende

DTV: Durchschnittlicher täglicher Verkehr (Montag - Sonntag)

DWV: Durchschnittlicher täglicher Werktagsverkehr (Montag - Freitag)

Alle Angaben ohne Gewähr

# Verkehrsdaten 2023

## Permanente Messstelle Rad



Amt für Hochbau und Raumplanung  
Abteilung Raum- und Verkehrsplanung

Zählstelle: **Ruggell Rheinbrücke Nord**  
 Ausgewerteter Zeitraum: 01.01.2023 - 18.12.2023, 20.12.2023 - 31.12.2023  
 Richtung 1: — Gamprin  
 Richtung 2: — Nofels

### Verkehrsentwicklung der letzten Jahre (DTV gerundet)



\* DTV 2022: ermittelt aus den Monaten November - Dezember

### Durchschnittliche Zählwerte des Messzeitraums

	Querschnitt [Räder / Tag]	Richtung 1 [Räder / Tag]	Richtung 2 [Räder / Tag]
<b>DTV</b>	<b>171</b>	<b>74</b>	<b>96</b>
05:00-22:00	169	73	96
22:00-05:00	1	1	0
<b>DWV</b>	<b>141</b>	<b>61</b>	<b>80</b>
04:00-09:00	10	8	2
09:00-04:00	130	53	78

### Durchschnittliche Tagesganglinie des Messzeitraums (DWV)

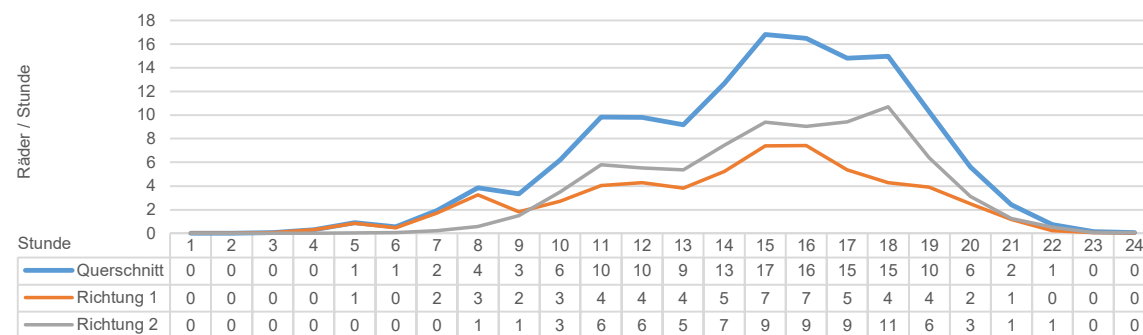

### Durchschnittliche Wochenganglinie (DTV gerundet)

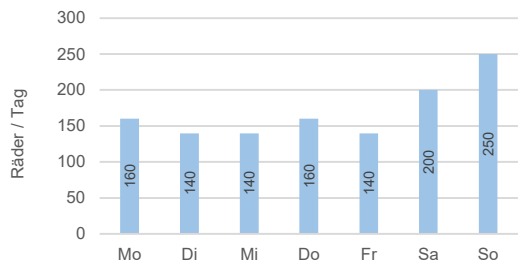

### Durchschnittliche Jahresganglinie (DTV gerundet)

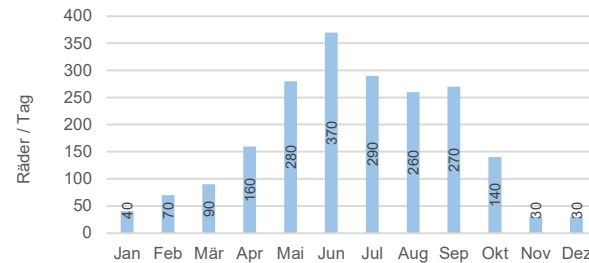

### Situation Zählstelle

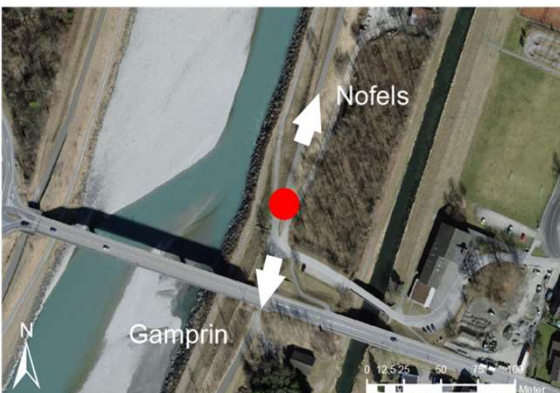

### Foto Zählstelle



### Legende

DTV: Durchschnittlicher täglicher Verkehr (Montag - Sonntag)  
 DWV: Durchschnittlicher täglicher Werktagsverkehr (Montag - Freitag)  
 Alle Angaben ohne Gewähr

# Verkehrsdaten 2023

## Permanente Messstelle Rad



Amt für Hochbau und Raumplanung  
Abteilung Raum- und Verkehrsplanung

Zählstelle: **Bendern - Ruggell**  
 Ausgewerteter Zeitraum: 22.03.2023 - 23.06.2023, 06.07.2023 - 31.12.2023  
 Richtung 1: — Bendern  
 Richtung 2: — Ruggell

### Verkehrsentwicklung der letzten Jahre (DTV gerundet)



\* DTV 2023: Vollständigkeit Datensätze Januar bis März und Juni bis Juli nicht gegeben

### Durchschnittliche Zählwerte des Messzeitraums

	Querschnitt [Räder / Tag]	Richtung 1 [Räder / Tag]	Richtung 2 [Räder / Tag]
<b>DTV</b>	<b>144</b>	<b>74</b>	<b>70</b>
05:00-22:00	139	73	67
22:00-05:00	5	2	3
<b>DWV</b>	<b>133</b>	<b>70</b>	<b>63</b>
04:00-09:00	27	24	3
09:00-04:00	107	47	60

### Durchschnittliche Tagesganglinie des Messzeitraums (DWV)

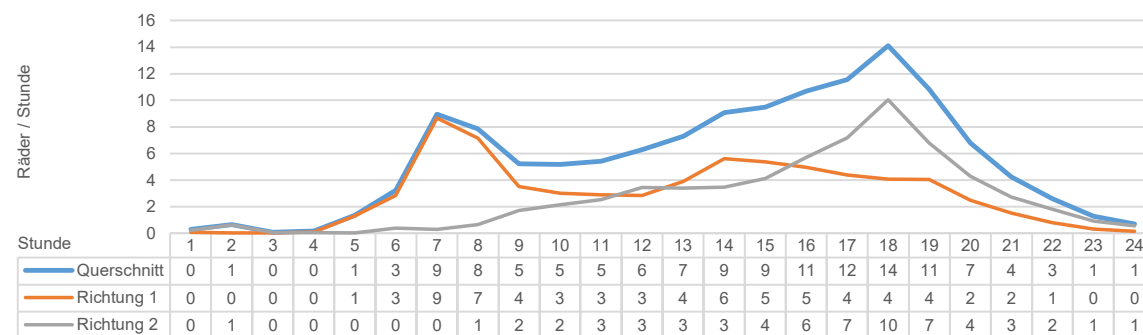

### Durchschnittliche Wochenganglinie (DTV gerundet)

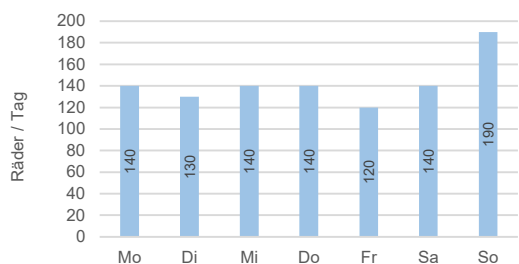

### Durchschnittliche Jahresganglinie (DTV gerundet)

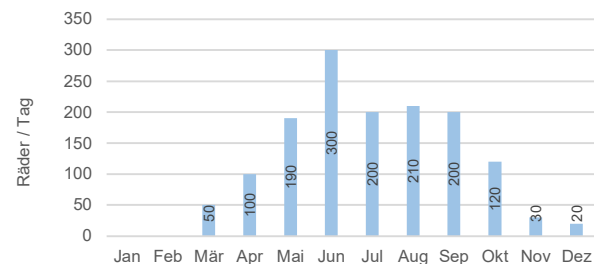

### Situation Zählstelle



### Foto Zählstelle



### Legende

DTV: Durchschnittlicher täglicher Verkehr (Montag - Sonntag)  
 DWV: Durchschnittlicher täglicher Werktagsverkehr (Montag - Freitag)  
 Alle Angaben ohne Gewähr

# Verkehrsdaten 2023

## Permanente Messstelle Rad



Amt für Hochbau und Raumplanung  
Abteilung Raum- und Verkehrsplanung

Zählstelle: **Bendern Rheindamm Nord**

Ausgewerteter Zeitraum: 01.01.2023 - 31.12.2023

Richtung 1: — Schaan

Richtung 2: — Ruggell

### Verkehrsentwicklung der letzten Jahre (DTV gerundet)

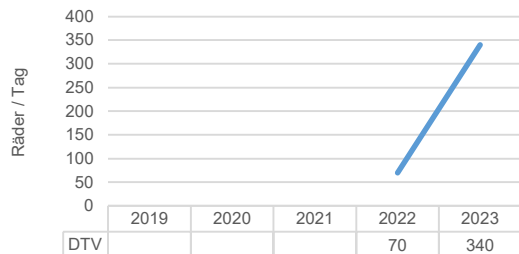

\* DTV 2022: ermittelt aus den Monaten November - Dezember

### Durchschnittliche Zählwerte des Messzeitraums

	Querschnitt [Räder / Tag]	Richtung 1 [Räder / Tag]	Richtung 2 [Räder / Tag]
<b>DTV</b>	<b>339</b>	<b>150</b>	<b>189</b>
05:00-22:00	336	149	188
22:00-05:00	3	1	2

	<b>DWV</b>	<b>134</b>	<b>155</b>
04:00-09:00	39	31	8
09:00-04:00	251	104	147

### Durchschnittliche Tagesganglinie des Messzeitraums (DWV)

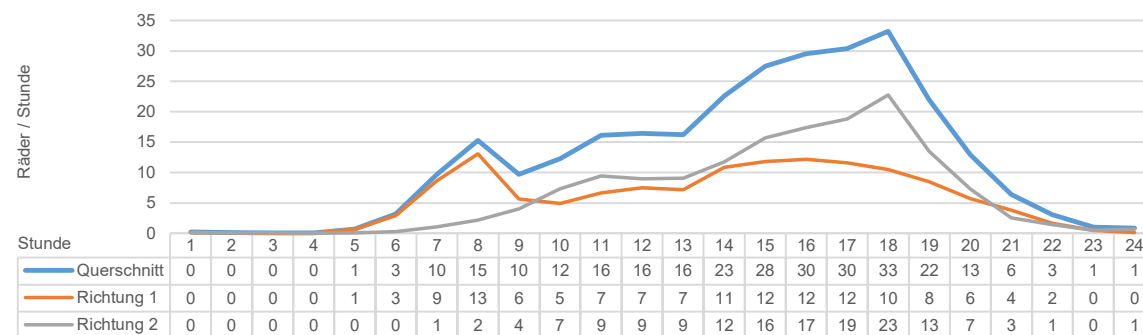

### Durchschnittliche Wochenganglinie (DTV gerundet)

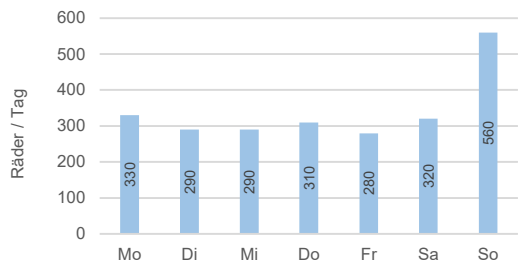

### Durchschnittliche Jahresganglinie (DTV gerundet)

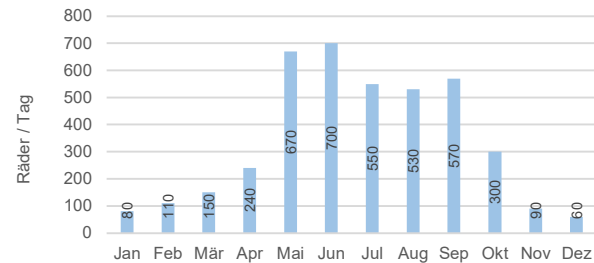

### Situation Zählstelle



### Foto Zählstelle



### Legende

DTV: Durchschnittlicher täglicher Verkehr (Montag - Sonntag)

DWV: Durchschnittlicher täglicher Werktagsverkehr (Montag - Freitag)

Alle Angaben ohne Gewähr

# Verkehrsdaten 2023

## Permanente Messstelle Rad



Amt für Hochbau und Raumplanung  
Abteilung Raum- und Verkehrsplanung

Zählstelle: **Bendern Rheinbrücke Unterführung**

Ausgewerteter Zeitraum: 31.05.2023 - 31.12.2023

Richtung 1: — Schaan

Richtung 2: — Ruggell

### Verkehrsentwicklung der letzten Jahre (DTV gerundet)

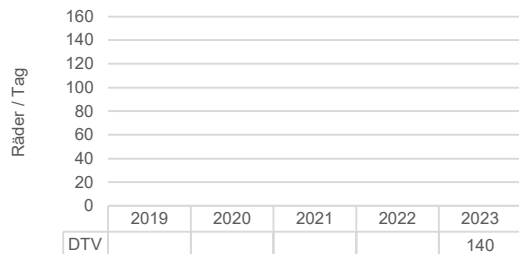

\* DTV 2023: ermittelt aus den Monaten Mai - Dezember

### Durchschnittliche Zählwerte des Messzeitraums

	Querschnitt [Räder / Tag]	Richtung 1 [Räder / Tag]	Richtung 2 [Räder / Tag]
<b>DTV</b>	<b>135</b>	<b>70</b>	<b>66</b>
05:00-22:00	135	69	65
22:00-05:00	1	0	0
<b>DWV</b>	<b>133</b>	<b>66</b>	<b>67</b>
04:00-09:00	20	15	4
09:00-04:00	113	51	62

### Durchschnittliche Tagesganglinie des Messzeitraums (DWV)

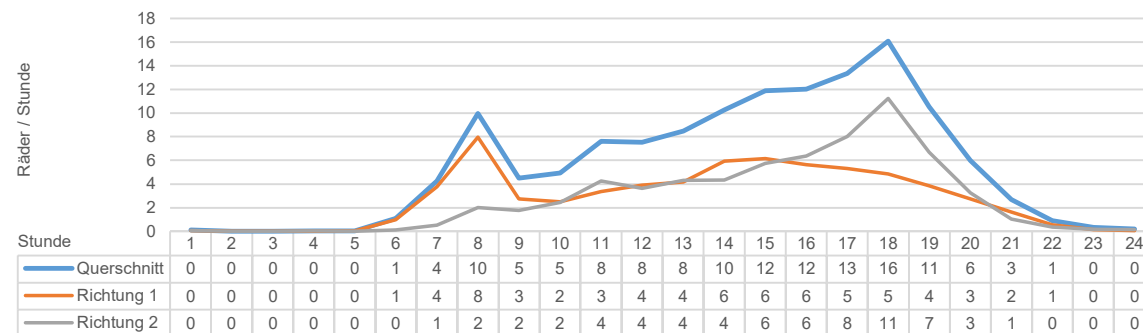

### Durchschnittliche Wochenganglinie (DTV gerundet)



### Durchschnittliche Jahresganglinie (DTV gerundet)

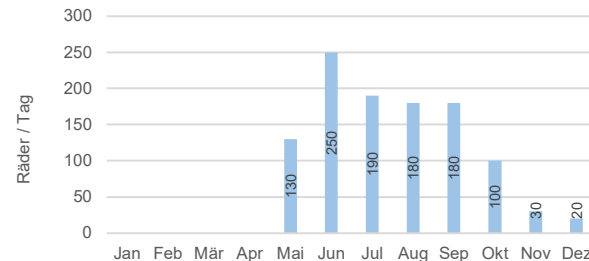

### Situation Zählstelle



### Foto Zählstelle



### Legende

DTV: Durchschnittlicher täglicher Verkehr (Montag - Sonntag)  
DWV: Durchschnittlicher täglicher Werktagsverkehr (Montag - Freitag)  
Alle Angaben ohne Gewähr

# Verkehrsdaten 2023

## Permanente Messstelle Rad



Amt für Hochbau und Raumplanung  
Abteilung Raum- und Verkehrsplanung

Zählstelle: **Bendern Rheinbrücke Rampe Nord**

Ausgewerteter Zeitraum: 01.01.2023 - 31.12.2023

Richtung 1: — Schaan

Richtung 2: — Ruggell

### Verkehrsentwicklung der letzten Jahre (DTV gerundet)



\* DTV 2022: ermittelt aus den Monaten November - Dezember

### Durchschnittliche Zählwerte des Messzeitraums

	Querschnitt [Räder / Tag]	Richtung 1 [Räder / Tag]	Richtung 2 [Räder / Tag]
<b>DTV</b>	<b>123</b>	<b>73</b>	<b>50</b>
05:00-22:00	120	72	48
22:00-05:00	3	2	2

	Querschnitt [Räder / Tag]	Richtung 1 [Räder / Tag]	Richtung 2 [Räder / Tag]
<b>DWV</b>	<b>119</b>	<b>71</b>	<b>48</b>
04:00-09:00	22	9	13
09:00-04:00	97	62	35

### Durchschnittliche Tagesganglinie des Messzeitraums (DWV)

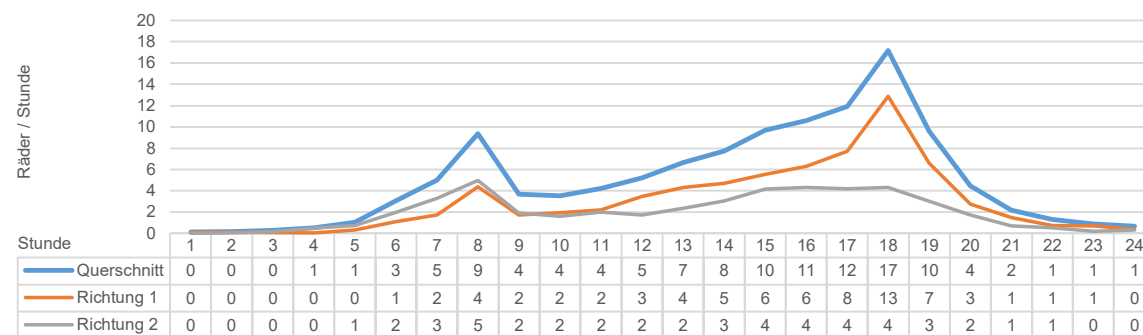

### Durchschnittliche Wochenganglinie (DTV gerundet)



### Durchschnittliche Jahresganglinie (DTV gerundet)

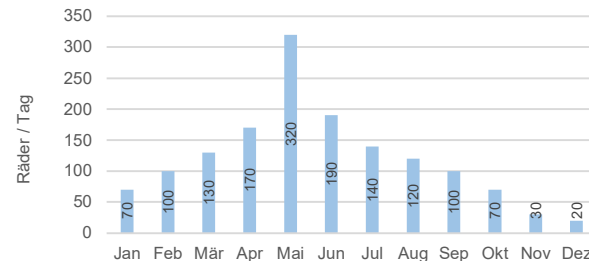

### Situation Zählstelle



### Foto Zählstelle



### Legende

DTV: Durchschnittlicher täglicher Verkehr (Montag - Sonntag)

DWV: Durchschnittlicher täglicher Werktagsverkehr (Montag - Freitag)

Alle Angaben ohne Gewähr

# Verkehrsdaten 2023

## Permanente Messstelle Rad



Amt für Hochbau und Raumplanung  
Abteilung Raum- und Verkehrsplanung

Zählstelle: **Bendern Rheinbrücke Rampe Süd**

Ausgewerteter Zeitraum: 01.01.2023 - 31.12.2023

Richtung 1: — Schaan

Richtung 2: — Ruggell

### Verkehrsentwicklung der letzten Jahre (DTV gerundet)



\* DTV 2022: ermittelt aus den Monaten November - Dezember

### Durchschnittliche Zählwerte des Messzeitraums

	Querschnitt [Räder / Tag]	Richtung 1 [Räder / Tag]	Richtung 2 [Räder / Tag]
<b>DTV</b>	<b>49</b>	<b>34</b>	<b>15</b>
05:00-22:00	48	34	14
22:00-05:00	1	0	0

	Querschnitt [Räder / Tag]	Richtung 1 [Räder / Tag]	Richtung 2 [Räder / Tag]
<b>DWV</b>	<b>50</b>	<b>35</b>	<b>15</b>
04:00-09:00	13	9	5
09:00-04:00	36	26	10

### Durchschnittliche Tagesganglinie des Messzeitraums (DWV)

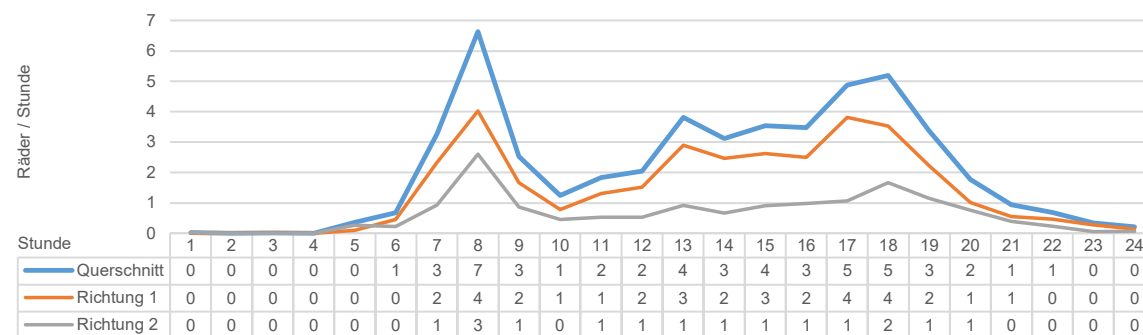

### Durchschnittliche Wochenganglinie (DTV gerundet)

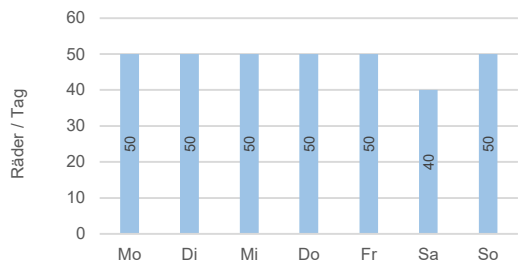

### Durchschnittliche Jahresganglinie (DTV gerundet)

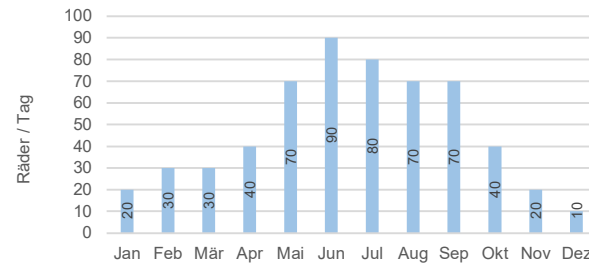

### Situation Zählstelle



### Foto Zählstelle



### Legende

DTV: Durchschnittlicher täglicher Verkehr (Montag - Sonntag)  
DWV: Durchschnittlicher täglicher Werktagsverkehr (Montag - Freitag)  
Alle Angaben ohne Gewähr

# Verkehrsdaten 2023

## Permanente Messstelle Rad



Amt für Hochbau und Raumplanung  
Abteilung Raum- und Verkehrsplanung

Zählstelle: **Bendern Eschner Strasse**

Ausgewerteter Zeitraum: 01.01.2023 - 31.12.2023

Richtung 1: — Bendern

Richtung 2: — Eschen

### Verkehrsentwicklung der letzten Jahre (DTV gerundet)

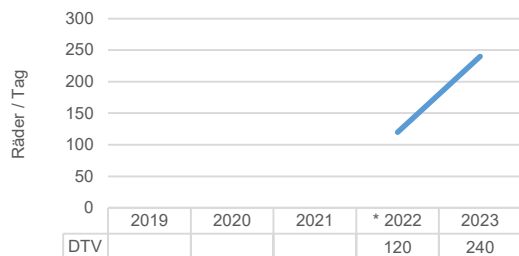

\* DTV 2022: ermittelt aus den Monaten November - Dezember

### Durchschnittliche Zählwerte des Messzeitraums

	Querschnitt [Räder / Tag]	Richtung 1 [Räder / Tag]	Richtung 2 [Räder / Tag]
<b>DTV</b>	<b>245</b>	<b>112</b>	<b>132</b>
05:00-22:00	238	110	128
22:00-05:00	6	2	4

	Querschnitt [Räder / Tag]	Richtung 1 [Räder / Tag]	Richtung 2 [Räder / Tag]
<b>DWV</b>	<b>262</b>	<b>118</b>	<b>143</b>
04:00-09:00	67	25	42
09:00-04:00	194	93	101

### Durchschnittliche Tagesganglinie des Messzeitraums (DWV)

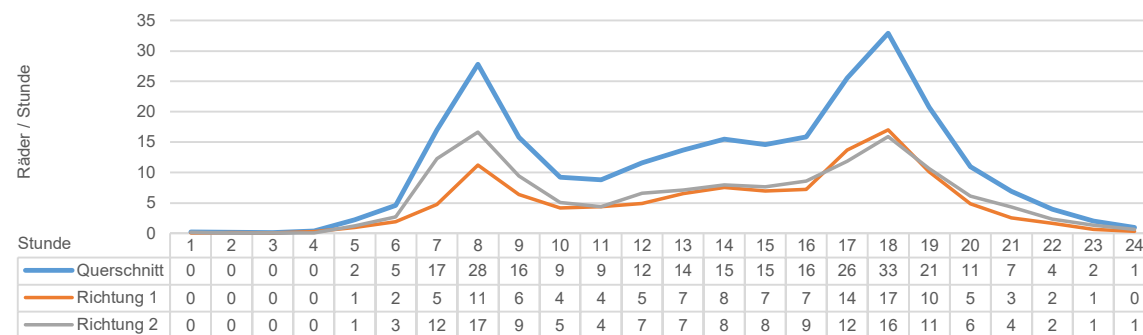

### Durchschnittliche Wochenganglinie (DTV gerundet)

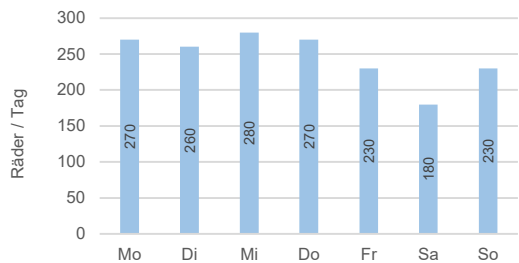

### Durchschnittliche Jahresganglinie (DTV gerundet)

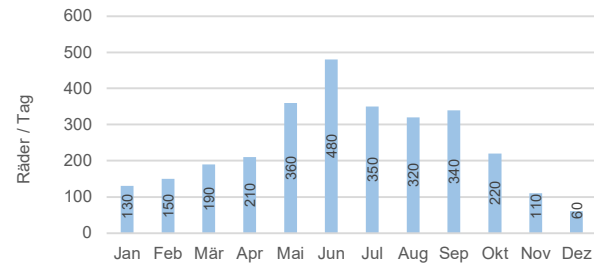

### Situation Zählstelle



### Foto Zählstelle



### Legende

DTV: Durchschnittlicher täglicher Verkehr (Montag - Sonntag)  
DWV: Durchschnittlicher täglicher Werktagsverkehr (Montag - Freitag)  
Alle Angaben ohne Gewähr



# Verkehrsdaten 2023

## Permanente Messstelle Rad



Amt für Hochbau und Raumplanung  
Abteilung Raum- und Verkehrsplanung

Zählstelle: **Eschen - Presta**  
 Ausgewerteter Zeitraum: 22.03.2023 - 31.12.2023  
 Richtung 1: — Bendern  
 Richtung 2: — Nendeln

### Verkehrsentwicklung der letzten Jahre (DTV gerundet)

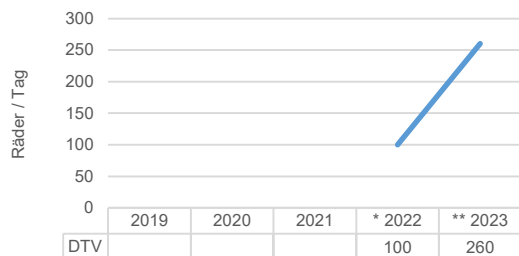

\* DTV 2022: ermittelt aus den Monaten November - Dezember

\*\* DTV 2023: ermittelt aus den Monaten März - Dezember

### Durchschnittliche Zählwerte des Messzeitraums

	Querschnitt [Räder / Tag]	Richtung 1 [Räder / Tag]	Richtung 2 [Räder / Tag]
<b>DTV</b>	<b>258</b>	<b>130</b>	<b>128</b>
05:00-22:00	251	127	124
22:00-05:00	7	3	4

	Querschnitt [Räder / Tag]	Richtung 1 [Räder / Tag]	Richtung 2 [Räder / Tag]
<b>DWV</b>	<b>298</b>	<b>150</b>	<b>148</b>
04:00-09:00	82	40	42
09:00-04:00	216	110	107

### Durchschnittliche Tagesganglinie des Messzeitraums (DWV)

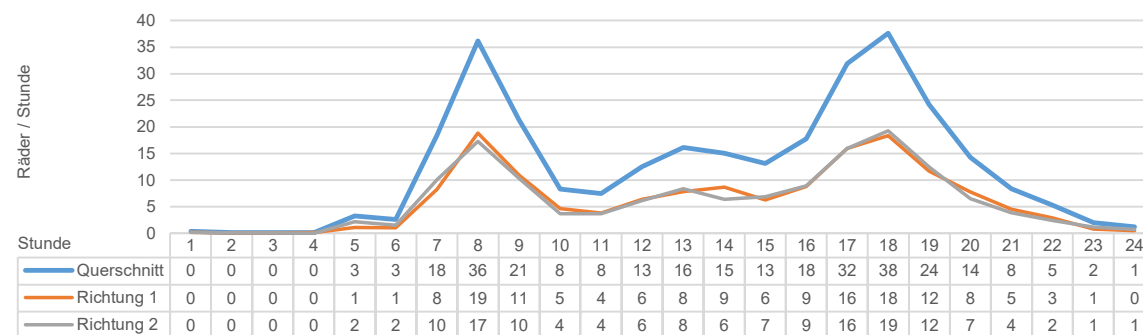

### Durchschnittliche Wochenganglinie (DTV gerundet)

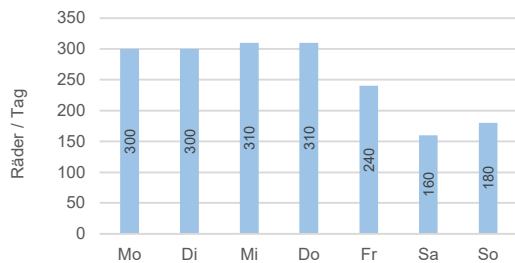

### Durchschnittliche Jahressganglinie (DTV gerundet)

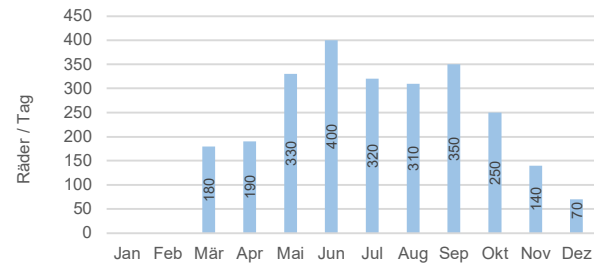

### Situation Zählstelle



### Foto Zählstelle



### Legende

DTV: Durchschnittlicher täglicher Verkehr (Montag - Sonntag)  
 DWV: Durchschnittlicher täglicher Werktagsverkehr (Montag - Freitag)  
 Alle Angaben ohne Gewähr

# Verkehrsdaten 2023

## Permanente Messstelle Rad



Amt für Hochbau und Raumplanung  
Abteilung Raum- und Verkehrsplanung

Zählstelle: **Eschen Sportpark Eschen - Nendeln**  
 Ausgewerteter Zeitraum: 01.01.2023 - 13.01.2023, 18.01.2023 - 31.12.2023  
 Richtung 1: — Eschen  
 Richtung 2: — Nendeln

### Verkehrsentwicklung der letzten Jahre (DTV gerundet)



\* DTV 2022: ermittelt aus den Monaten November - Dezember

### Durchschnittliche Zählwerte des Messzeitraums

	Querschnitt [Räder / Tag]	Richtung 1 [Räder / Tag]	Richtung 2 [Räder / Tag]
<b>DTV</b>	<b>298</b>	<b>153</b>	<b>145</b>
05:00-22:00	293	150	142
22:00-05:00	5	3	3

	Querschnitt [Räder / Tag]	Richtung 1 [Räder / Tag]	Richtung 2 [Räder / Tag]
<b>DWV</b>	<b>316</b>	<b>162</b>	<b>154</b>
04:00-09:00	84	61	23
09:00-04:00	232	101	131

### Durchschnittliche Tagesganglinie des Messzeitraums (DWV)

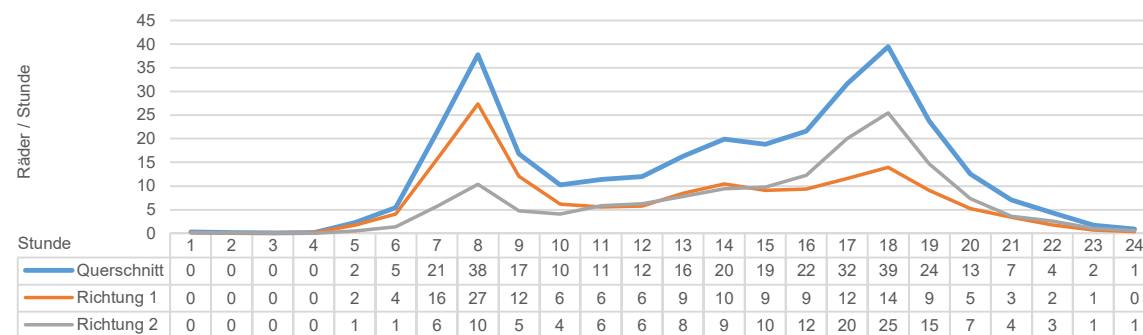

### Durchschnittliche Wochenganglinie (DTV gerundet)

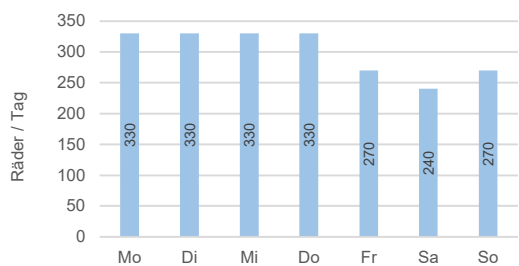

### Durchschnittliche Jahresganglinie (DTV gerundet)

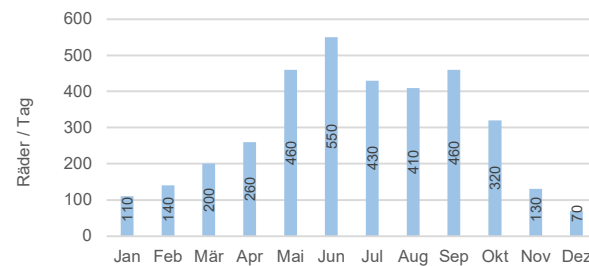

### Situation Zählstelle

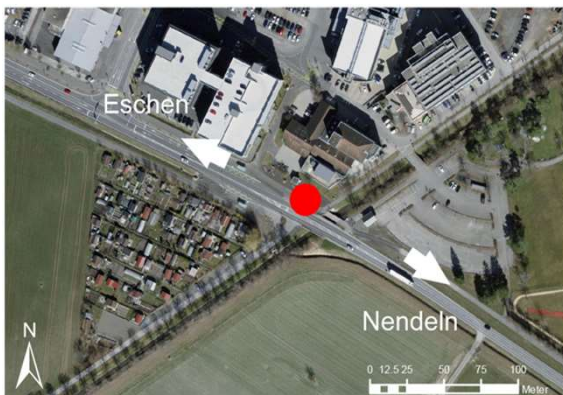

### Foto Zählstelle



### Legende

DTV: Durchschnittlicher täglicher Verkehr (Montag - Sonntag)  
 DWV: Durchschnittlicher täglicher Werktagsverkehr (Montag - Freitag)  
 Alle Angaben ohne Gewähr

# Verkehrsdaten 2023

## Permanente Messstelle Rad



Amt für Hochbau und Raumplanung  
Abteilung Raum- und Verkehrsplanung

Zählstelle: **Eschen Sportpark Mauren - Schaan**  
 Ausgewerteter Zeitraum: 01.01.2023 - 13.01.2023, 18.01.2023 - 31.12.2023  
 Richtung 1: — Schaan  
 Richtung 2: — Mauren

### Verkehrsentwicklung der letzten Jahre (DTV gerundet)



\* DTV 2022: ermittelt aus den Monaten November - Dezember

### Durchschnittliche Zählwerte des Messzeitraums

	Querschnitt [Räder / Tag]	Richtung 1 [Räder / Tag]	Richtung 2 [Räder / Tag]
<b>DTV</b>	<b>156</b>	<b>66</b>	<b>90</b>
05:00-22:00	154	65	89
22:00-05:00	2	1	1
<b>DWV</b>	<b>171</b>	<b>73</b>	<b>99</b>
04:00-09:00	48	38	10
09:00-04:00	123	34	89

### Durchschnittliche Tagesganglinie des Messzeitraums (DWV)

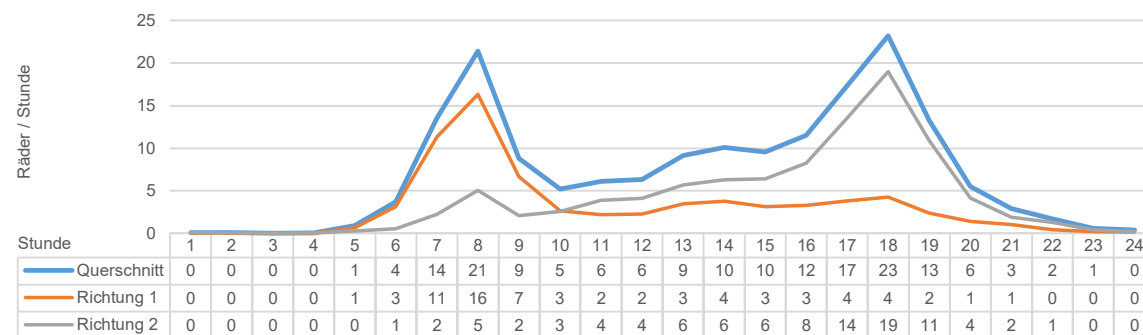

### Durchschnittliche Wochenganglinie (DTV gerundet)

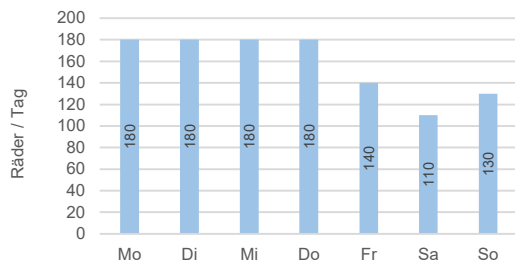

### Durchschnittliche Jahresganglinie (DTV gerundet)

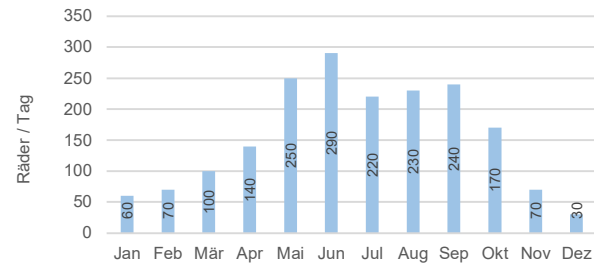

### Situation Zählstelle

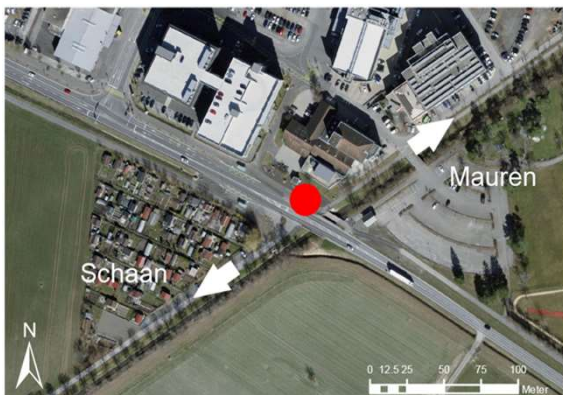

### Foto Zählstelle



### Legende

DTV: Durchschnittlicher täglicher Verkehr (Montag - Sonntag)  
 DWV: Durchschnittlicher täglicher Werktagsverkehr (Montag - Freitag)  
 Alle Angaben ohne Gewähr

# Verkehrsdaten 2023

## Permanente Messstelle Rad



Amt für Hochbau und Raumplanung  
Abteilung Raum- und Verkehrsplanung

Zählstelle: **Mauren Egelsee**  
 Ausgewerteter Zeitraum: 01.01.2023 - 31.12.2023  
 Richtung 1: — Feldkirch  
 Richtung 2: — Mauren

### Verkehrsentwicklung der letzten Jahre (DTV gerundet)

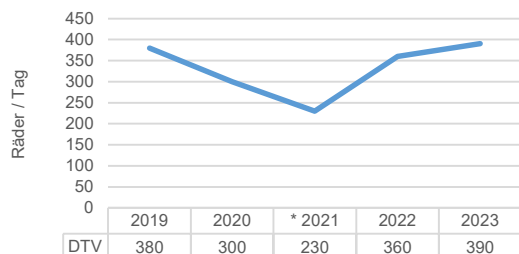

\* DTV 2021: Vollständigkeit Datensätze Juli und August nicht gegeben infolge von Sensorausfällen

### Durchschnittliche Zählwerte des Messzeitraums

	Querschnitt [Räder / Tag]	Richtung 1 [Räder / Tag]	Richtung 2 [Räder / Tag]
<b>DTV</b>	<b>391</b>	<b>193</b>	<b>198</b>
05:00-22:00	387	191	196
22:00-05:00	4	2	2

	Querschnitt [Räder / Tag]	Richtung 1 [Räder / Tag]	Richtung 2 [Räder / Tag]
<b>DWV</b>	<b>416</b>	<b>206</b>	<b>210</b>
04:00-09:00	119	9	110
09:00-04:00	297	197	100

### Durchschnittliche Tagesganglinie des Messzeitraums (DWV)

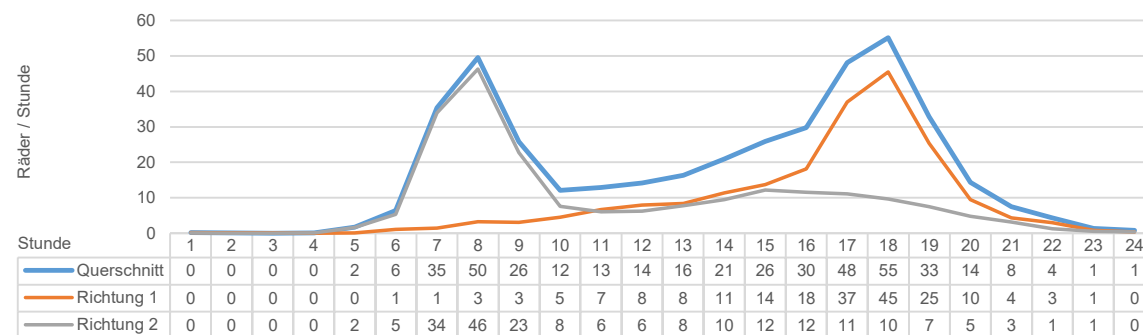

### Durchschnittliche Wochenganglinie (DTV gerundet)

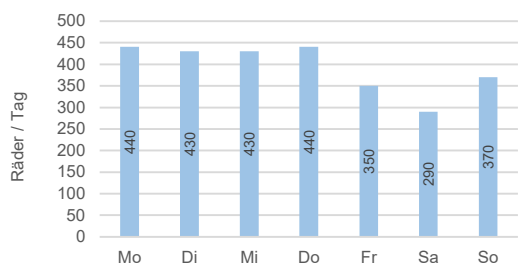

### Durchschnittliche Jahresganglinie (DTV gerundet)

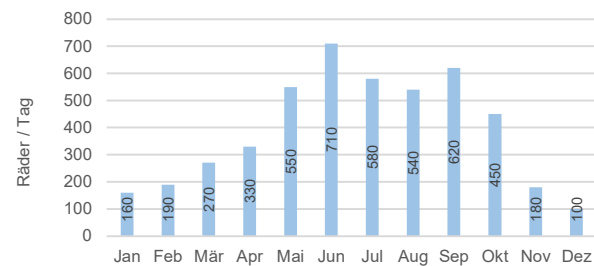

### Situation Zählstelle



### Foto Zählstelle



### Legende

DTV: Durchschnittlicher täglicher Verkehr (Montag - Sonntag)  
 DWV: Durchschnittlicher täglicher Werktagsverkehr (Montag - Freitag)  
 Alle Angaben ohne Gewähr

# Verkehrsdaten 2023

## Permanente Messstelle Rad



Amt für Hochbau und Raumplanung  
Abteilung Raum- und Verkehrsplanung

Zählstelle: **Mauren - Fallsgass**

Ausgewerteter Zeitraum: 01.01.2023 - 31.12.2023

Richtung 1: — Eschen

Richtung 2: — Mauren

### Verkehrsentwicklung der letzten Jahre (DTV gerundet)

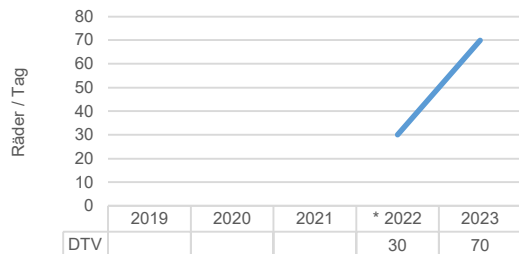

\* DTV 2022: ermittelt aus den Monaten November - Dezember

### Durchschnittliche Zählwerte des Messzeitraums

	Querschnitt [Räder / Tag]	Richtung 1 [Räder / Tag]	Richtung 2 [Räder / Tag]
<b>DTV</b>	<b>65</b>	<b>34</b>	<b>32</b>
05:00-22:00	64	33	31
22:00-05:00	2	1	1

	Querschnitt [Räder / Tag]	Richtung 1 [Räder / Tag]	Richtung 2 [Räder / Tag]
<b>DWV</b>	<b>71</b>	<b>36</b>	<b>35</b>
04:00-09:00	16	11	5
09:00-04:00	55	25	30

### Durchschnittliche Tagesganglinie des Messzeitraums (DWV)

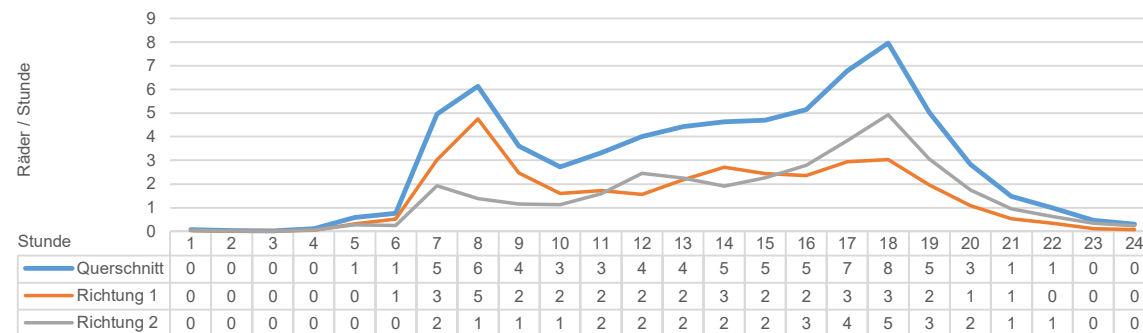

### Durchschnittliche Wochenganglinie (DTV gerundet)

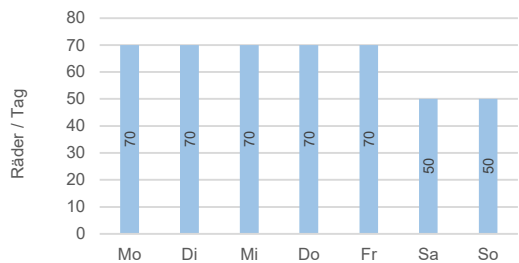

### Durchschnittliche Jahresganglinie (DTV gerundet)

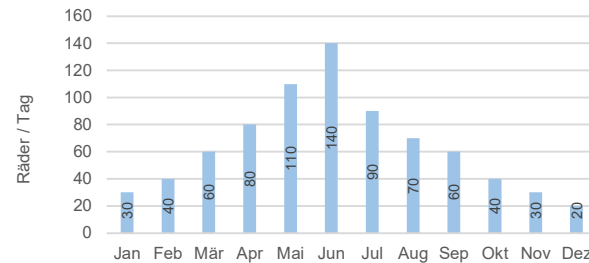

### Situation Zählstelle



### Foto Zählstelle



### Legende

DTV: Durchschnittlicher täglicher Verkehr (Montag - Sonntag)  
DWV: Durchschnittlicher täglicher Werktagsverkehr (Montag - Freitag)  
Alle Angaben ohne Gewähr

# Verkehrsdaten 2023

## Permanente Messstelle Rad



Amt für Hochbau und Raumplanung  
Abteilung Raum- und Verkehrsplanung

Zählstelle: **Eschen Schwarze Strasse**  
 Ausgewerteter Zeitraum: 01.01.2023 - 04.09.2023, 25.10.2023 - 31.12.2023  
 Richtung 1: — Schaan  
 Richtung 2: — Eschen

### Verkehrsentwicklung der letzten Jahre (DTV gerundet)

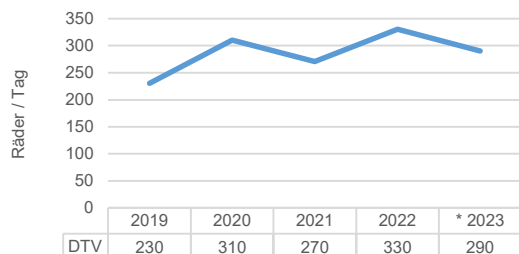

\* DTV 2023: Vollständigkeit Datensätze September bis Oktober nicht gegeben

### Durchschnittliche Zählwerte des Messzeitraums

	Querschnitt [Räder / Tag]	Richtung 1 [Räder / Tag]	Richtung 2 [Räder / Tag]
<b>DTV</b>	<b>291</b>	<b>148</b>	<b>143</b>
05:00-22:00	285	145	141
22:00-05:00	6	3	2
<b>DWV</b>	<b>312</b>	<b>157</b>	<b>154</b>
04:00-09:00	83	60	23
09:00-04:00	229	98	131

### Durchschnittliche Tagesganglinie des Messzeitraums (DWV)

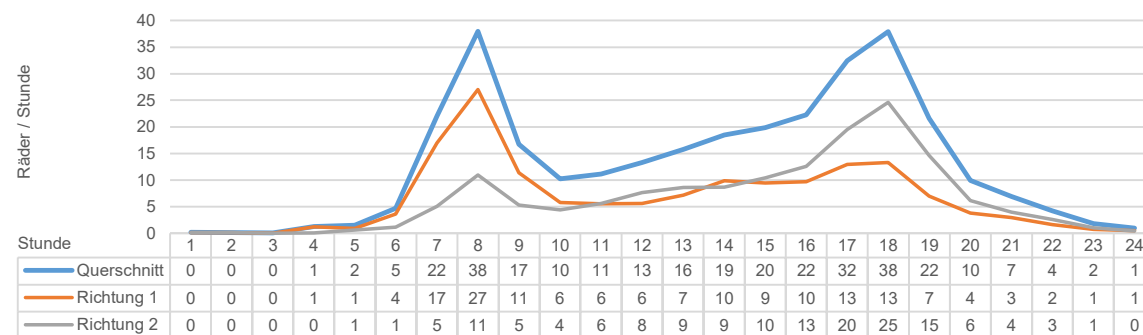

### Durchschnittliche Wochenganglinie (DTV gerundet)

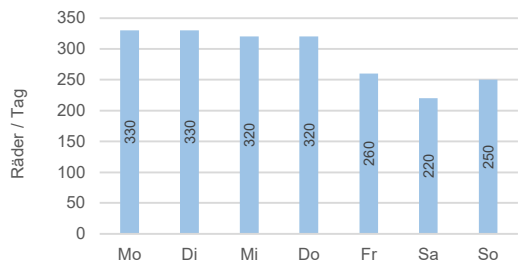

### Durchschnittliche Jahresganglinie (DTV gerundet)

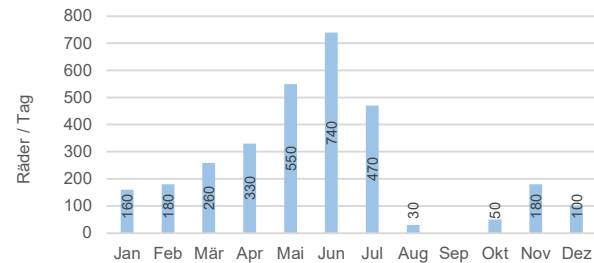

### Situation Zählstelle



### Foto Zählstelle



### Legende

DTV: Durchschnittlicher täglicher Verkehr (Montag - Sonntag)  
 DWV: Durchschnittlicher täglicher Werktagsverkehr (Montag - Freitag)  
 Alle Angaben ohne Gewähr

# Verkehrsdaten 2023

## Permanente Messstelle Rad



Amt für Hochbau und Raumplanung  
Abteilung Raum- und Verkehrsplanung

Zählstelle: **Eschen Schaanerstrasse**

Ausgewerteter Zeitraum: 01.01.2023 - 31.12.2023

Richtung 1: — Schaan

Richtung 2: — Benden

### Verkehrsentwicklung der letzten Jahre (DTV gerundet)



\* DTV 2022: ermittelt aus den Monaten November - Dezember

### Durchschnittliche Zählwerte des Messzeitraums

	Querschnitt [Räder / Tag]	Richtung 1 [Räder / Tag]	Richtung 2 [Räder / Tag]
<b>DTV</b>	<b>84</b>	<b>43</b>	<b>42</b>
05:00-22:00	79	40	39
22:00-05:00	5	3	3

	Querschnitt [Räder / Tag]	Richtung 1 [Räder / Tag]	Richtung 2 [Räder / Tag]
<b>DWV</b>	<b>94</b>	<b>48</b>	<b>47</b>
04:00-09:00	28	20	8
09:00-04:00	67	28	39

### Durchschnittliche Tagesganglinie des Messzeitraums (DWV)

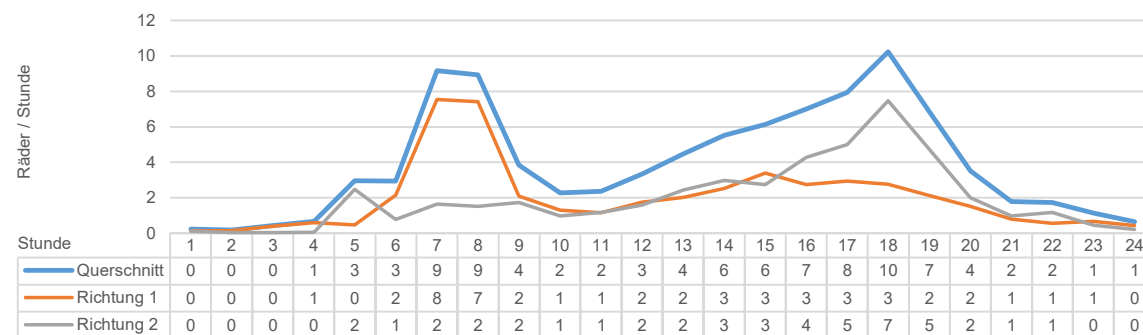

### Durchschnittliche Wochenganglinie (DTV gerundet)

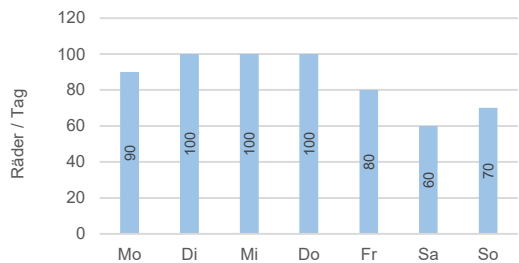

### Durchschnittliche Jahresganglinie (DTV gerundet)

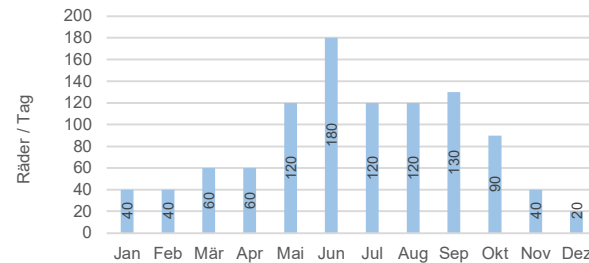

### Situation Zählstelle



### Foto Zählstelle



### Legende

DTV: Durchschnittlicher täglicher Verkehr (Montag - Sonntag)

DWV: Durchschnittlicher täglicher Werktagsverkehr (Montag - Freitag)

Alle Angaben ohne Gewähr

# Verkehrsdaten 2023

## Permanente Messstelle Rad



Amt für Hochbau und Raumplanung  
Abteilung Raum- und Verkehrsplanung

Zählstelle: **Schaan Rheindamm Nord**

Ausgewerteter Zeitraum: 01.01.2023 - 31.12.2023

Richtung 1: — Vaduz

Richtung 2: — Bendem

### Verkehrsentwicklung der letzten Jahre (DTV gerundet)

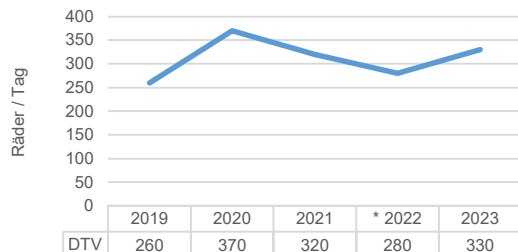

\* DTV 2022: Vollständigkeit Datensätze Februar bis Juli nicht gegeben infolge von Sensorausfällen

### Durchschnittliche Zählwerte des Messzeitraums

	Querschnitt [Räder / Tag]	Richtung 1 [Räder / Tag]	Richtung 2 [Räder / Tag]
<b>DTV</b>	<b>329</b>	<b>163</b>	<b>165</b>
05:00-22:00	324	161	163
22:00-05:00	4	2	2
<b>DWV</b>	<b>305</b>	<b>150</b>	<b>154</b>
04:00-09:00	50	27	23
09:00-04:00	255	123	132

### Durchschnittliche Tagesganglinie des Messzeitraums (DWV)

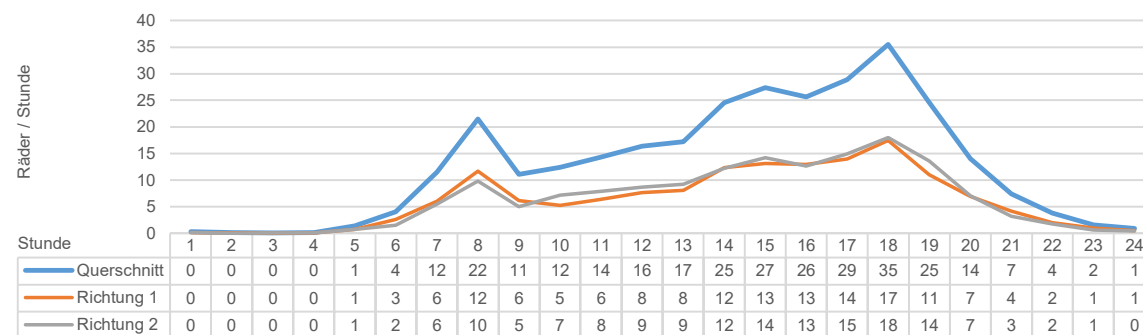

### Durchschnittliche Wochenganglinie (DTV gerundet)

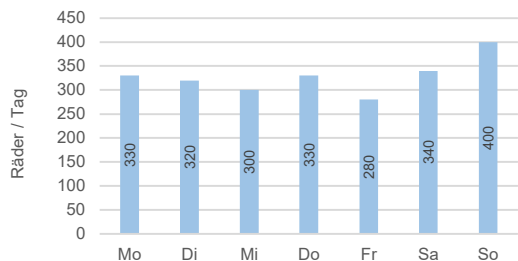

### Durchschnittliche Jahresganglinie (DTV gerundet)

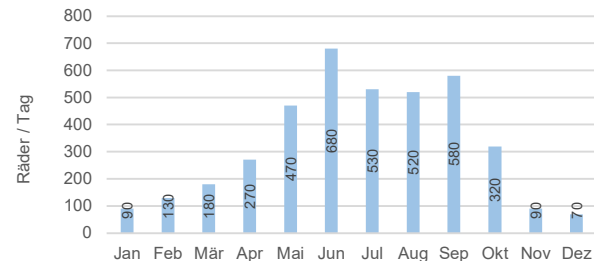

### Situation Zählstelle

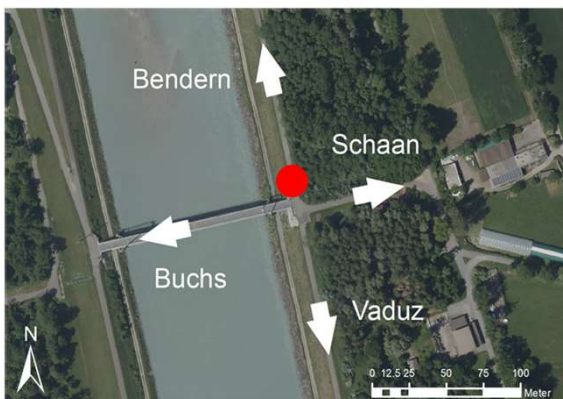

### Foto Zählstelle

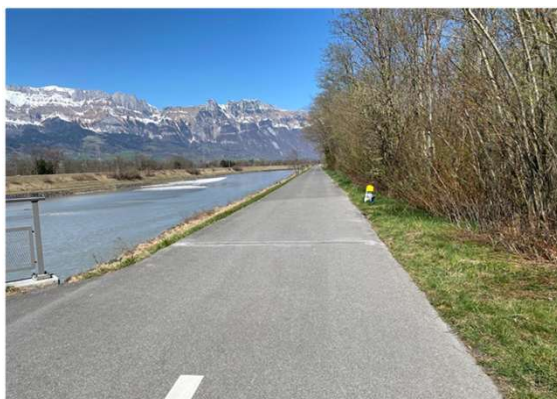

### Legende

DTV: Durchschnittlicher täglicher Verkehr (Montag - Sonntag)

DWV: Durchschnittlicher täglicher Werktagsverkehr (Montag - Freitag)

Alle Angaben ohne Gewähr



# Verkehrsdaten 2023

## Permanente Messstelle Rad



Amt für Hochbau und Raumplanung  
Abteilung Raum- und Verkehrsplanung

Zählstelle: **Schaan Energiebrücke**

Ausgewerteter Zeitraum: 01.01.2023 - 31.12.2023

Richtung 1: — Buchs

Richtung 2: — Schaan

### Verkehrsentwicklung der letzten Jahre (DTV gerundet)

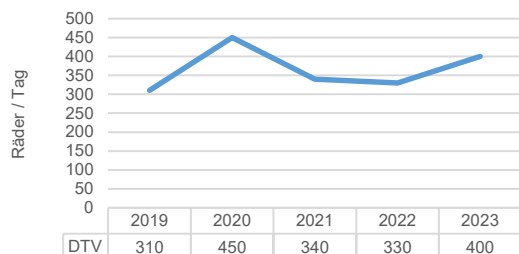

### Durchschnittliche Zählwerte des Messzeitraums

	Querschnitt [Räder / Tag]	Richtung 1 [Räder / Tag]	Richtung 2 [Räder / Tag]
<b>DTV</b>	<b>399</b>	<b>207</b>	<b>192</b>
05:00-22:00	393	204	189
22:00-05:00	6	4	3

	Querschnitt [Räder / Tag]	Richtung 1 [Räder / Tag]	Richtung 2 [Räder / Tag]
<b>DWV</b>	<b>413</b>	<b>216</b>	<b>197</b>
04:00-09:00	93	17	76
09:00-04:00	320	199	121

### Durchschnittliche Tagesganglinie des Messzeitraums (DWV)

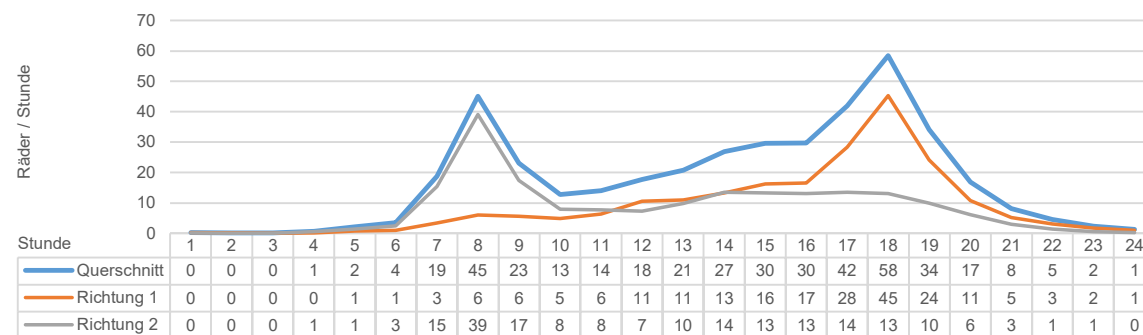

### Durchschnittliche Wochenganglinie (DTV gerundet)

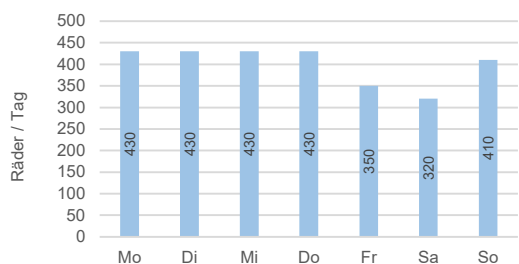

### Durchschnittliche Jahresganglinie (DTV gerundet)

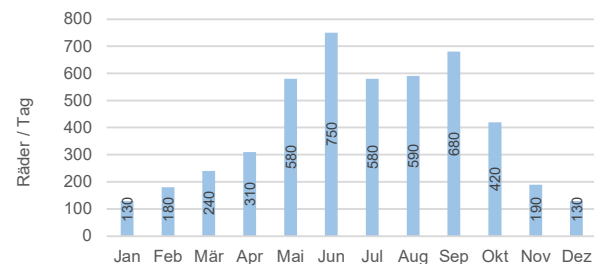

### Situation Zählstelle



### Foto Zählstelle



### Legende

DTV: Durchschnittlicher täglicher Verkehr (Montag - Sonntag)

DWV: Durchschnittlicher täglicher Werktagsverkehr (Montag - Freitag)

Alle Angaben ohne Gewähr

# Verkehrsdaten 2023

## Permanente Messstelle Rad



Amt für Hochbau und Raumplanung  
Abteilung Raum- und Verkehrsplanung

Zählstelle: **Schaan Rheindamm Süd**

Ausgewerteter Zeitraum: 01.01.2023 - 31.12.2023

Richtung 1: — Vaduz

Richtung 2: — Bendem

### Verkehrsentwicklung der letzten Jahre (DTV gerundet)

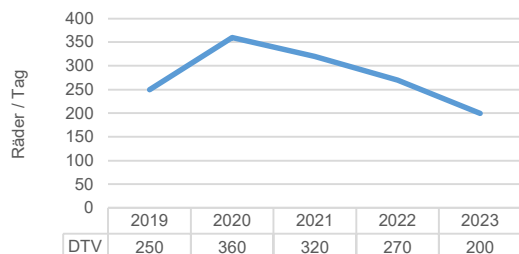

### Durchschnittliche Zählwerte des Messzeitraums

	Querschnitt [Räder / Tag]	Richtung 1 [Räder / Tag]	Richtung 2 [Räder / Tag]
<b>DTV</b>	<b>204</b>	<b>99</b>	<b>105</b>
05:00-22:00	202	98	104
22:00-05:00	2	1	1

	Querschnitt [Räder / Tag]	Richtung 1 [Räder / Tag]	Richtung 2 [Räder / Tag]
<b>DWV</b>	<b>186</b>	<b>90</b>	<b>96</b>
04:00-09:00	22	13	9
09:00-04:00	164	77	87

### Durchschnittliche Tagesganglinie des Messzeitraums (DWV)

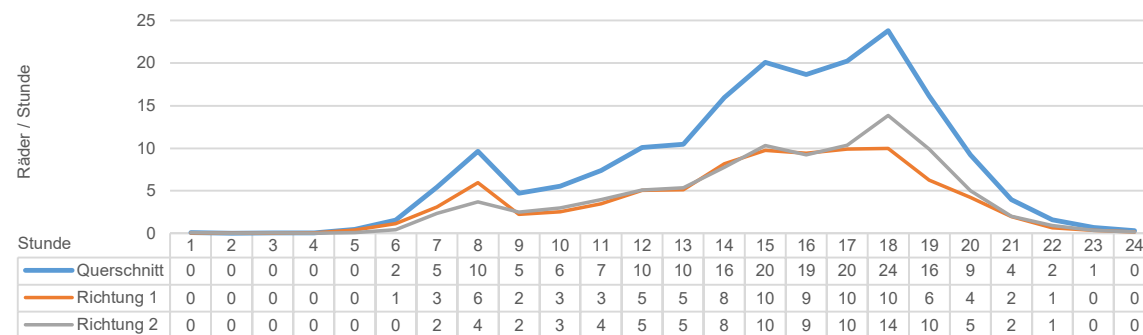

### Durchschnittliche Wochenganglinie (DTV gerundet)

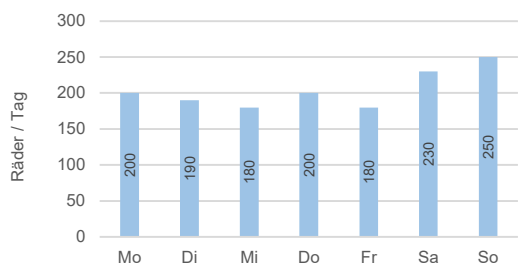

### Durchschnittliche Jahresganglinie (DTV gerundet)

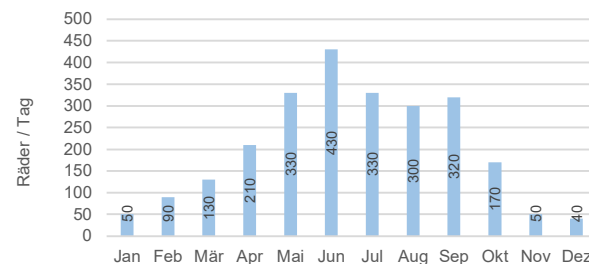

### Situation Zählstelle

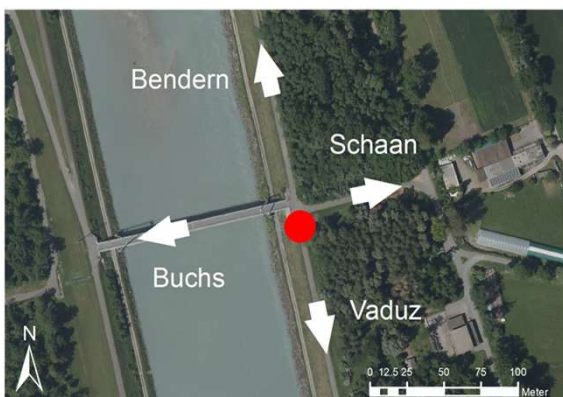

### Foto Zählstelle



### Legende

DTV: Durchschnittlicher täglicher Verkehr (Montag - Sonntag)

DWV: Durchschnittlicher täglicher Werktagsverkehr (Montag - Freitag)

Alle Angaben ohne Gewähr

# Verkehrsdaten 2023

## Permanente Messstelle Rad



Amt für Hochbau und Raumplanung  
Abteilung Raum- und Verkehrsplanung

Zählstelle: **Vaduz Haberfeld**  
 Ausgewerteter Zeitraum: 01.01.2023 - 31.12.2023  
 Richtung 1: — Vaduz  
 Richtung 2: — Schaan

### Verkehrsentwicklung der letzten Jahre (DTV gerundet)

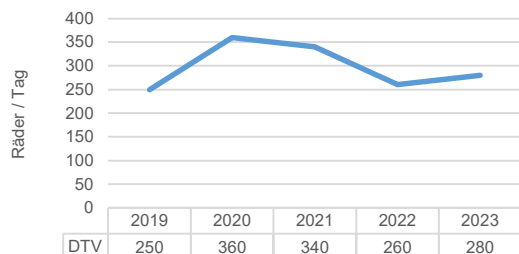

### Durchschnittliche Zählwerte des Messzeitraums

	Querschnitt [Räder / Tag]	Richtung 1 [Räder / Tag]	Richtung 2 [Räder / Tag]
<b>DTV</b>	<b>281</b>	<b>127</b>	<b>154</b>
05:00-22:00	275	125	150
22:00-05:00	6	2	4
<b>DWV</b>	<b>286</b>	<b>137</b>	<b>149</b>
04:00-09:00	54	39	15
09:00-04:00	232	98	134

### Durchschnittliche Tagesganglinie des Messzeitraums (DWV)

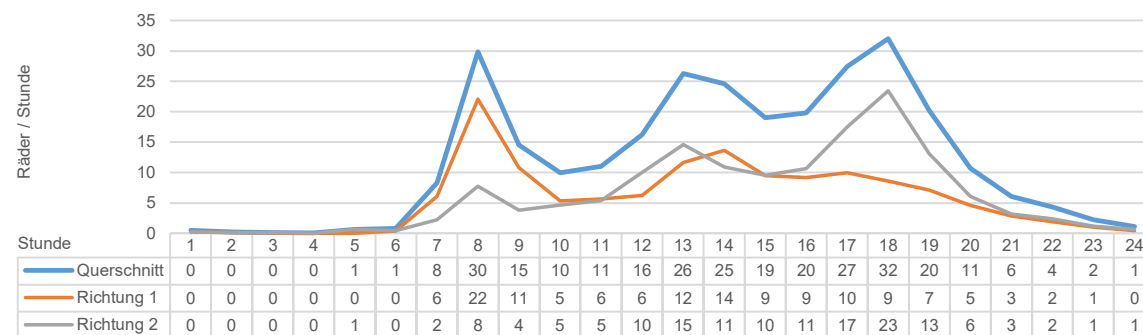

### Durchschnittliche Wochenganglinie (DTV gerundet)

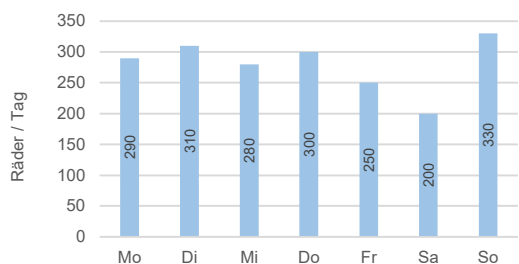

### Durchschnittliche Jahresganglinie (DTV gerundet)

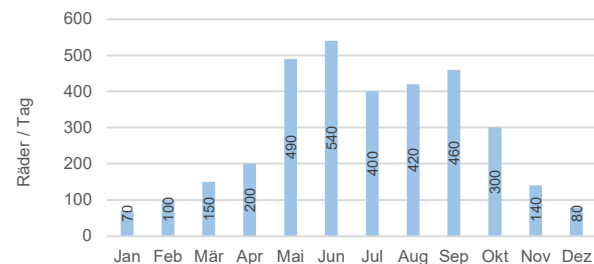

### Situation Zählstelle



### Foto Zählstelle



### Legende

DTV: Durchschnittlicher täglicher Verkehr (Montag - Sonntag)  
 DWV: Durchschnittlicher täglicher Werktagsverkehr (Montag - Freitag)  
 Alle Angaben ohne Gewähr

# Verkehrsdaten 2023

## Permanente Messstelle Rad



Amt für Hochbau und Raumplanung  
Abteilung Raum- und Verkehrsplanung

Zählstelle: **Vaduz LV-Brücke Nord**  
 Ausgewerteter Zeitraum: 01.01.2023 - 31.12.2023  
 Richtung 1: — Vaduz  
 Richtung 2: — Schaan

### Verkehrsentwicklung der letzten Jahre (DTV gerundet)

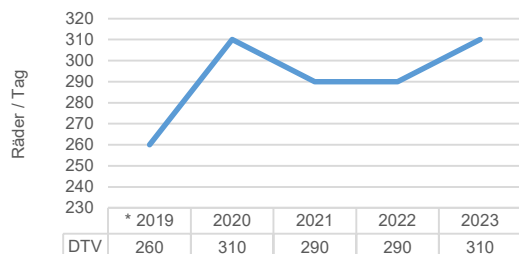

\* DTV 2019: ermittelt aus den Monaten Juli - Dezember

### Durchschnittliche Zählwerte des Messzeitraums

	Querschnitt [Räder / Tag]	Richtung 1 [Räder / Tag]	Richtung 2 [Räder / Tag]
<b>DTV</b>	<b>309</b>	<b>158</b>	<b>151</b>
05:00-22:00	305	156	149
22:00-05:00	4	2	2
<b>DWV</b>	<b>297</b>	<b>150</b>	<b>146</b>
04:00-09:00	57	28	29
09:00-04:00	240	123	117

### Durchschnittliche Tagesganglinie des Messzeitraums (DWV)

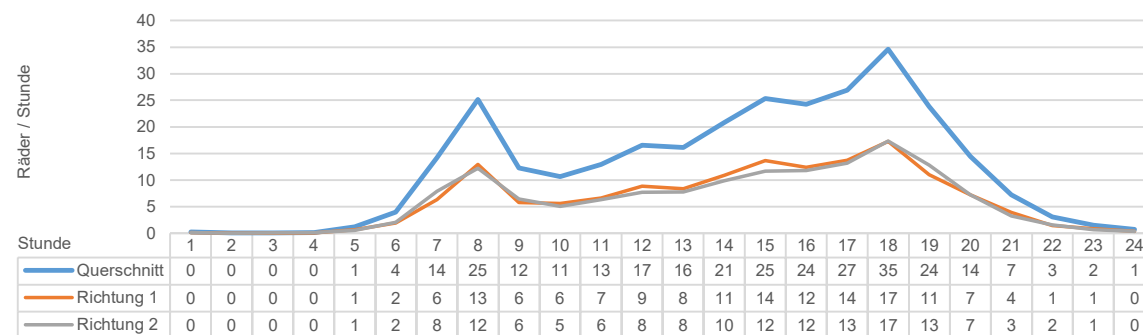

### Durchschnittliche Wochenganglinie (DTV gerundet)

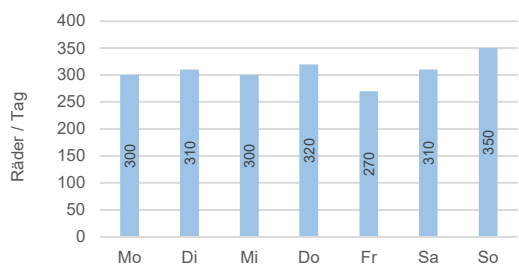

### Durchschnittliche Jahresganglinie (DTV gerundet)

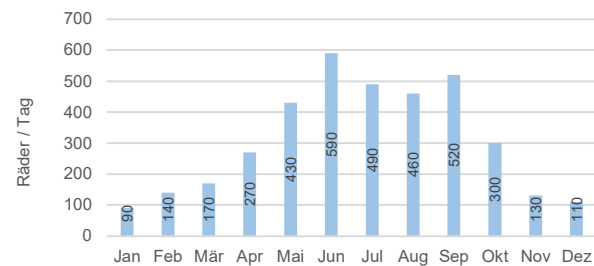

### Situation Zählstelle

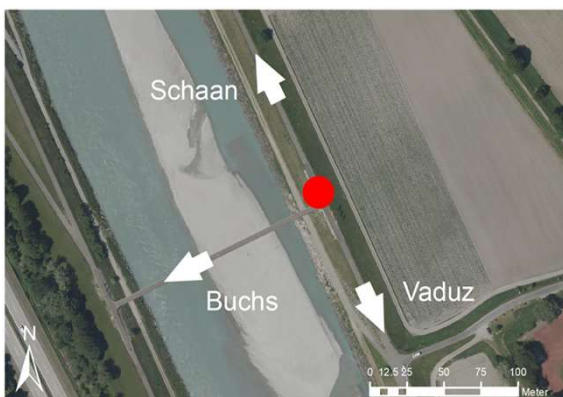

### Foto Zählstelle

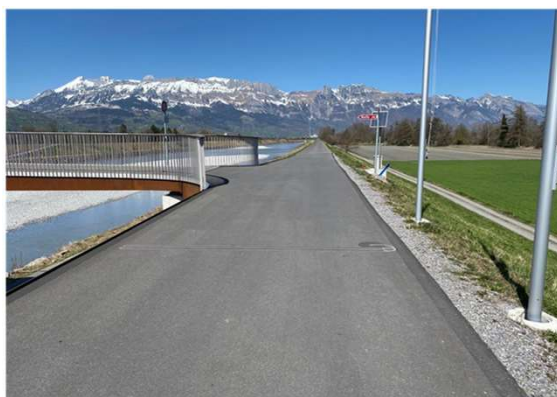

### Legende

DTV: Durchschnittlicher täglicher Verkehr (Montag - Sonntag)  
 DWV: Durchschnittlicher täglicher Werktagsverkehr (Montag - Freitag)  
 Alle Angaben ohne Gewähr

# Verkehrsdaten 2023

## Permanente Messstelle Rad

Zählstelle: **LV Brücke Buchs - Vaduz**  
 Ausgewerteter Zeitraum: 01.01.2023 - 31.12.2023  
 Richtung 1: — Vaduz  
 Richtung 2: — Buchs

### Verkehrsentwicklung der letzten Jahre (DTV gerundet)

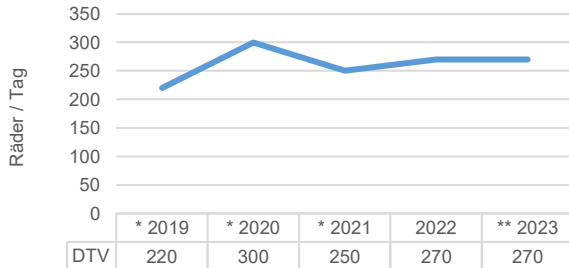

\* DTV 2019 \* DTV 2020 \* DTV 2021: Vollständigkeit Datensätze nicht gegeben

\*\* DTV 2023: Vollständigkeit Datensatz Dezember nicht gegeben

### Durchschnittliche Zählwerte des Messzeitraums

	Querschnitt [Räder / Tag]	Richtung 1 [Räder / Tag]	Richtung 2 [Räder / Tag]
<b>DTV</b>	<b>272</b>	<b>136</b>	<b>136</b>
05:00-22:00	267	134	133
22:00-05:00	5	2	3

<b>DWV</b>	<b>274</b>	<b>138</b>	<b>136</b>
04:00-09:00	57	49	8
09:00-04:00	217	89	128

### Durchschnittliche Tagesganglinie des Messzeitraums (DWV)

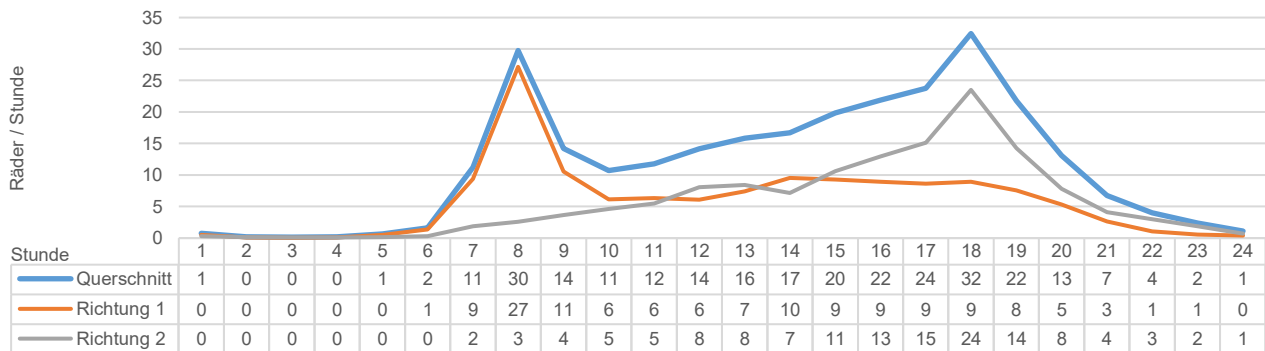

### Durchschnittliche Wochenganglinie (DTV gerundet)

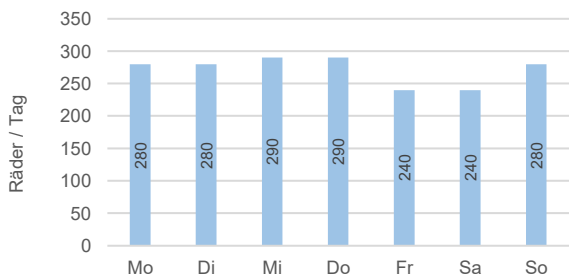

### Durchschnittliche Jahreganglinie (DTV gerundet)

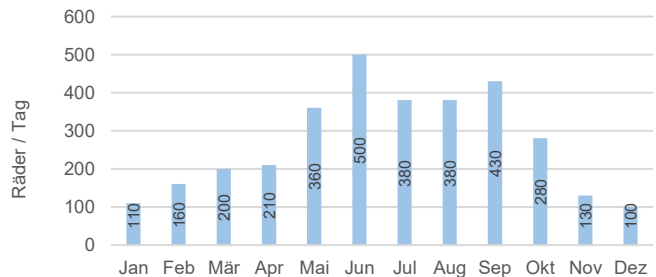

### Situation Zählstelle

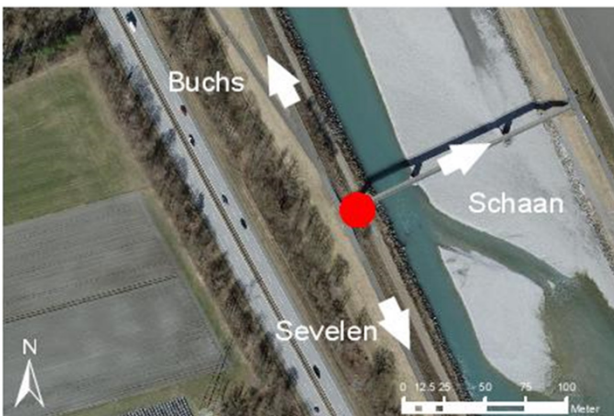

### Foto Zählstelle



### Legende

DTV: Durchschnittlicher täglicher Verkehr (Montag - Sonntag)

DWV: Durchschnittlicher täglicher Werktagsverkehr (Montag - Freitag)

Alle Angaben ohne Gewähr

# Verkehrsdaten 2023

## Permanente Messstelle Rad



Amt für Hochbau und Raumplanung  
Abteilung Raum- und Verkehrsplanung

Zählstelle: **Vaduz LV-Brücke Süd**

Ausgewerteter Zeitraum: 01.01.2023 - 31.12.2023

Richtung 1: — Vaduz

Richtung 2: — Schaan

### Verkehrsentwicklung der letzten Jahre (DTV gerundet)

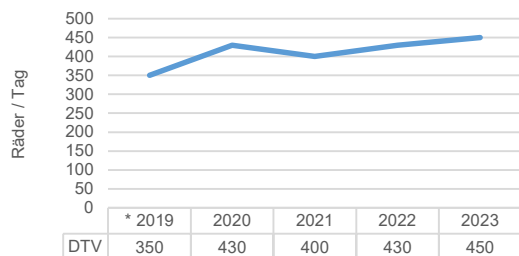

\* DTV 2019: ermittelt aus den Monaten Juli - Dezember

### Durchschnittliche Zählwerte des Messzeitraums

	Querschnitt [Räder / Tag]	Richtung 1 [Räder / Tag]	Richtung 2 [Räder / Tag]
<b>DTV</b>	<b>448</b>	<b>231</b>	<b>217</b>
05:00-22:00	440	228	213
22:00-05:00	7	3	4

	Querschnitt [Räder / Tag]	Richtung 1 [Räder / Tag]	Richtung 2 [Räder / Tag]
<b>DWV</b>	<b>439</b>	<b>226</b>	<b>213</b>
04:00-09:00	89	65	24
09:00-04:00	349	160	189

### Durchschnittliche Tagesganglinie des Messzeitraums (DWV)

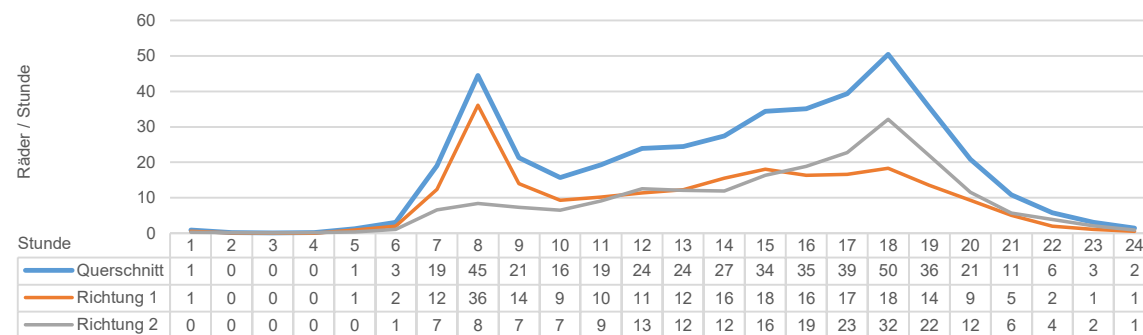

### Durchschnittliche Wochenganglinie (DTV gerundet)

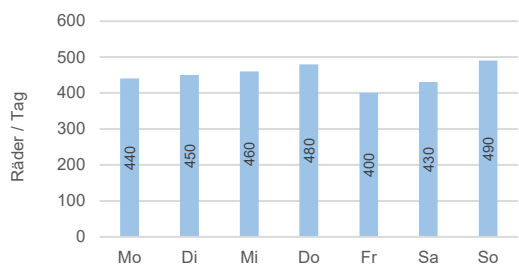

### Durchschnittliche Jahresganglinie (DTV gerundet)

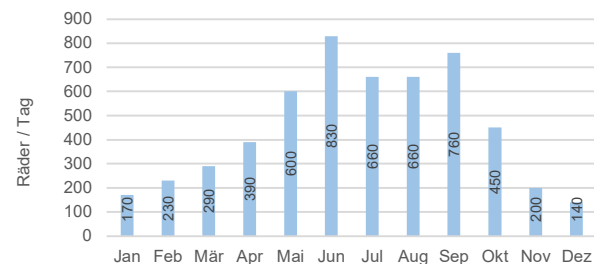

### Situation Zählstelle

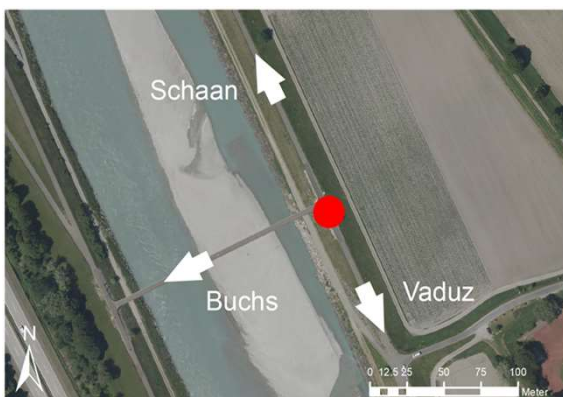

### Foto Zählstelle



### Legende

DTV: Durchschnittlicher täglicher Verkehr (Montag - Sonntag)

DWV: Durchschnittlicher täglicher Werktagsverkehr (Montag - Freitag)

Alle Angaben ohne Gewähr

# Verkehrsdaten 2023

## Permanente Messstelle Rad



Amt für Hochbau und Raumplanung  
Abteilung Raum- und Verkehrsplanung

Zählstelle: **Vaduz Holzbrücke**

Ausgewerteter Zeitraum: 01.01.2023 - 31.12.2023

Richtung 1: — Sevelen

Richtung 2: — Vaduz

### Verkehrsentwicklung der letzten Jahre (DTV gerundet)

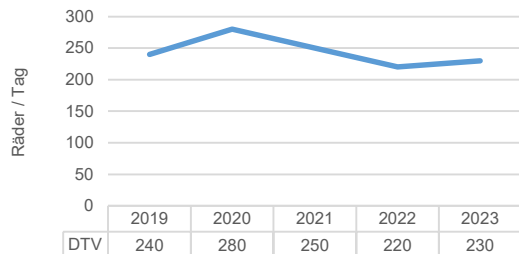

### Durchschnittliche Zählwerte des Messzeitraums

	Querschnitt [Räder / Tag]	Richtung 1 [Räder / Tag]	Richtung 2 [Räder / Tag]
<b>DTV</b>	<b>226</b>	<b>115</b>	<b>111</b>
05:00-22:00	221	113	108
22:00-05:00	5	2	2

	Querschnitt [Räder / Tag]	Richtung 1 [Räder / Tag]	Richtung 2 [Räder / Tag]
<b>DWV</b>	<b>220</b>	<b>117</b>	<b>103</b>
04:00-09:00	45	8	37
09:00-04:00	175	109	66

### Durchschnittliche Tagesganglinie des Messzeitraums (DWV)

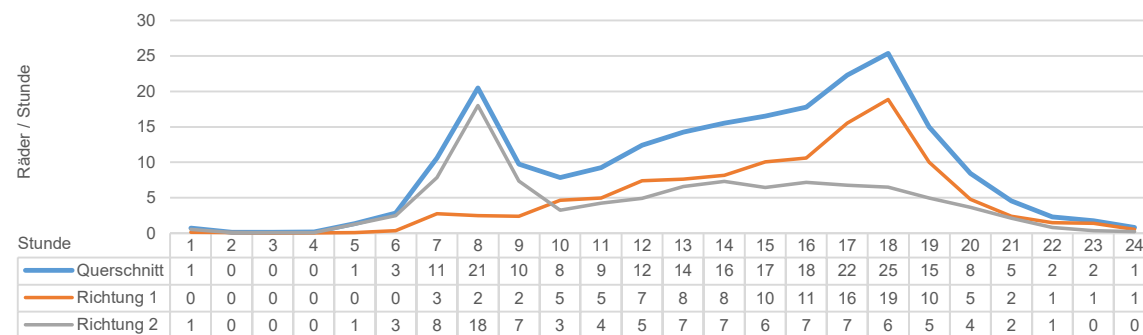

### Durchschnittliche Wochenganglinie (DTV gerundet)

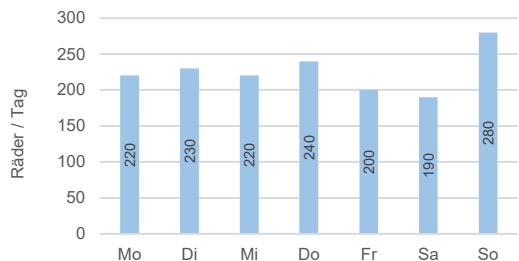

### Durchschnittliche Jahresganglinie (DTV gerundet)

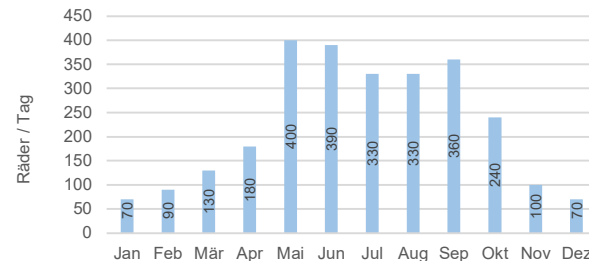

### Situation Zählstelle



### Foto Zählstelle



### Legende

DTV: Durchschnittlicher täglicher Verkehr (Montag - Sonntag)

DWV: Durchschnittlicher täglicher Werktagsverkehr (Montag - Freitag)

Alle Angaben ohne Gewähr

# Verkehrsdaten 2023

## Permanente Messstelle Rad



Amt für Hochbau und Raumplanung  
Abteilung Raum- und Verkehrsplanung

Zählstelle: **Vaduz Rheindamm**

Ausgewerteter Zeitraum: 01.01.2023 - 31.12.2023

Richtung 1: — Triesen

Richtung 2: — Vaduz

### Verkehrsentwicklung der letzten Jahre (DTV gerundet)

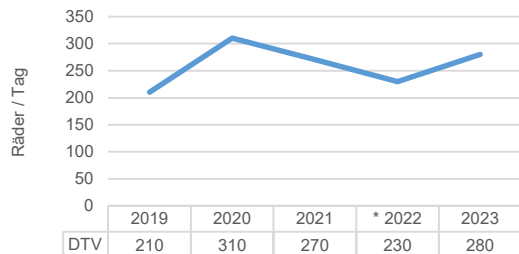

\*\* DTV 2022: Vollständigkeit Datensätze April bis Juli nicht gegeben infolge von Sensorausfällen

### Durchschnittliche Zählwerte des Messzeitraums

	Querschnitt [Räder / Tag]	Richtung 1 [Räder / Tag]	Richtung 2 [Räder / Tag]
<b>DTV</b>	<b>279</b>	<b>147</b>	<b>132</b>
05:00-22:00	275	145	130
22:00-05:00	4	2	2

	Querschnitt [Räder / Tag]	Richtung 1 [Räder / Tag]	Richtung 2 [Räder / Tag]
<b>DWV</b>	<b>287</b>	<b>149</b>	<b>138</b>
04:00-09:00	63	34	29
09:00-04:00	224	115	109

### Durchschnittliche Tagesganglinie des Messzeitraums (DWV)

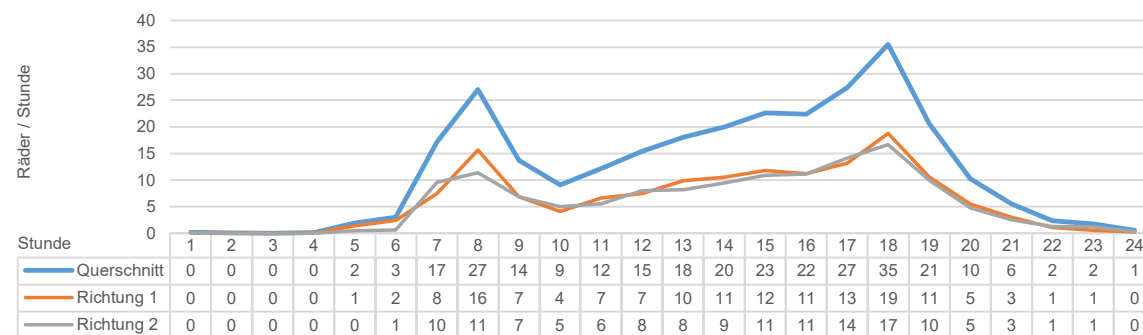

### Durchschnittliche Wochenganglinie (DTV gerundet)

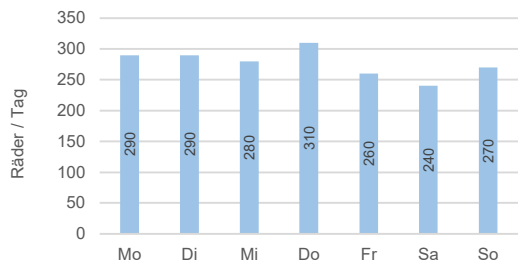

### Durchschnittliche Jahresganglinie (DTV gerundet)

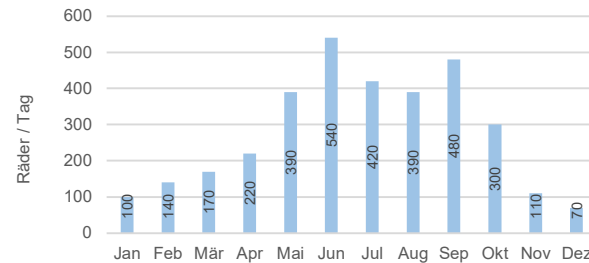

### Situation Zählstelle



### Foto Zählstelle

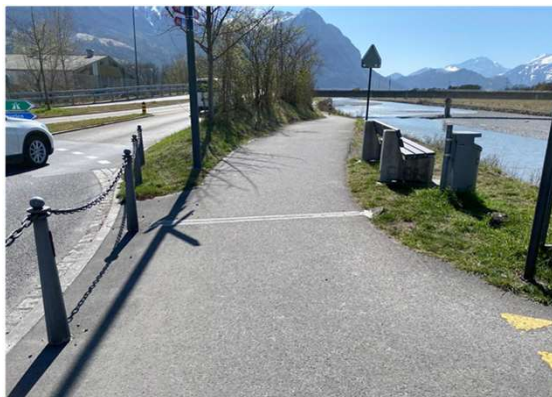

### Legende

DTV: Durchschnittlicher täglicher Verkehr (Montag - Sonntag)

DWV: Durchschnittlicher täglicher Werktagsverkehr (Montag - Freitag)

Alle Angaben ohne Gewähr



# Verkehrsdaten 2023

## Permanente Messstelle Rad



Amt für Hochbau und Raumplanung  
Abteilung Raum- und Verkehrsplanung

Zählstelle: **Vaduz Auweg**  
 Ausgewerteter Zeitraum: 01.01.2023 - 31.12.2023  
 Richtung 1: — Triesen  
 Richtung 2: — Vaduz

### Verkehrsentwicklung der letzten Jahre (DTV gerundet)

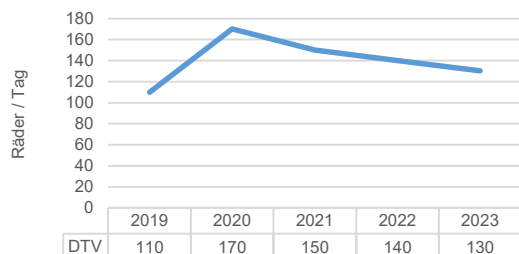

### Durchschnittliche Zählwerte des Messzeitraums

	Querschnitt [Räder / Tag]	Richtung 1 [Räder / Tag]	Richtung 2 [Räder / Tag]
<b>DTV</b>	<b>134</b>	<b>63</b>	<b>71</b>
05:00-22:00	131	61	69
22:00-05:00	3	1	2
<b>DWV</b>	<b>142</b>	<b>67</b>	<b>75</b>
04:00-09:00	24	12	12
09:00-04:00	118	55	63

### Durchschnittliche Tagesganglinie des Messzeitraums (DWV)

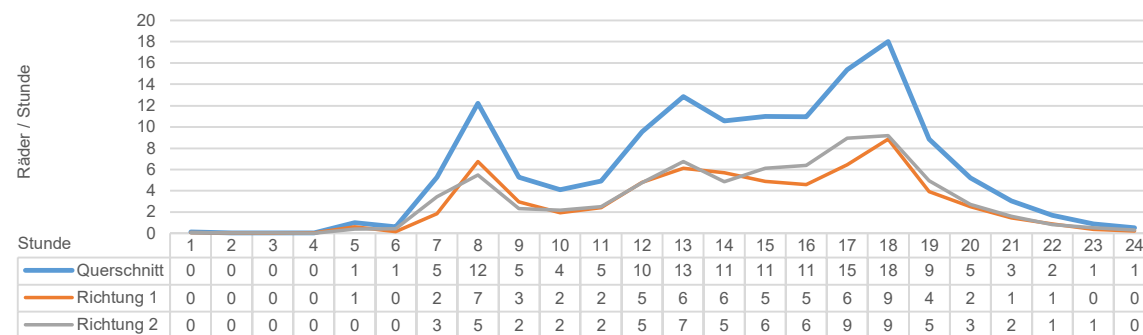

### Durchschnittliche Wochenganglinie (DTV gerundet)

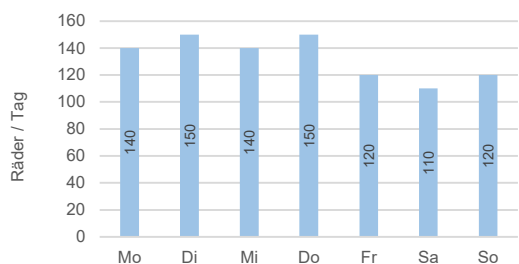

### Durchschnittliche Jahresganglinie (DTV gerundet)

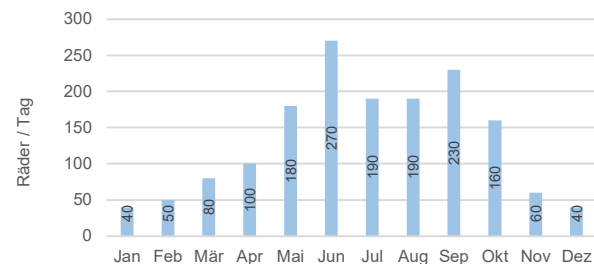

### Situation Zählstelle

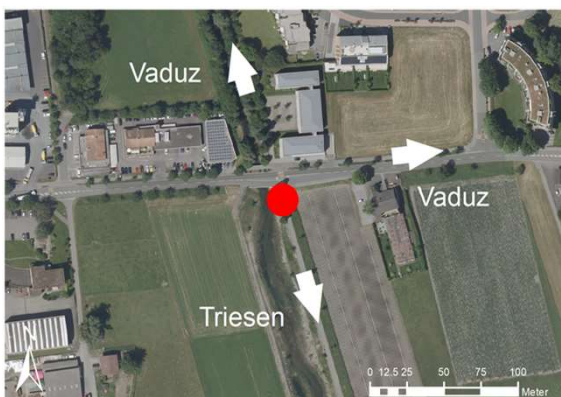

### Foto Zählstelle



### Legende

DTV: Durchschnittlicher täglicher Verkehr (Montag - Sonntag)  
 DWV: Durchschnittlicher täglicher Werktagsverkehr (Montag - Freitag)  
 Alle Angaben ohne Gewähr

# Verkehrsdaten 2023

## Permanente Messstelle Rad



Amt für Hochbau und Raumplanung  
Abteilung Raum- und Verkehrsplanung

Zählstelle: **Triesen Gartnertschhof**  
 Ausgewerteter Zeitraum: 01.01.2023 - 11.09.2023, 14.09.2023 - 31.12.2023  
 Richtung 1: — Balzers  
 Richtung 2: — Triesen

### Verkehrsentwicklung der letzten Jahre (DTV gerundet)

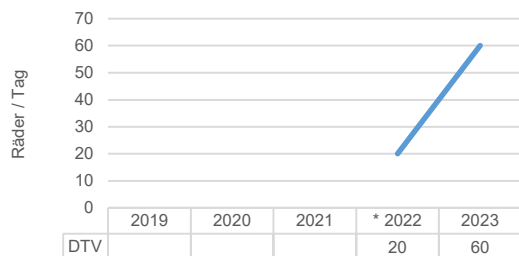

\* DTV 2022: ermittelt aus den Monaten November - Dezember

### Durchschnittliche Zählwerte des Messzeitraums

	Querschnitt [Räder / Tag]	Richtung 1 [Räder / Tag]	Richtung 2 [Räder / Tag]
<b>DTV</b>	<b>57</b>	<b>21</b>	<b>36</b>
05:00-22:00	56	20	36
22:00-05:00	1	0	1

	Querschnitt [Räder / Tag]	Richtung 1 [Räder / Tag]	Richtung 2 [Räder / Tag]
<b>DWV</b>	<b>51</b>	<b>19</b>	<b>31</b>
04:00-09:00	7	3	4
09:00-04:00	44	17	27

### Durchschnittliche Tagesganglinie des Messzeitraums (DWV)

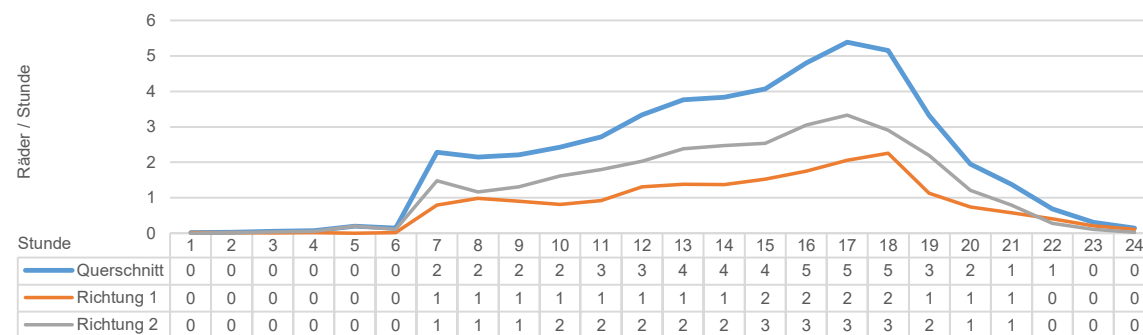

### Durchschnittliche Wochenganglinie (DTV gerundet)

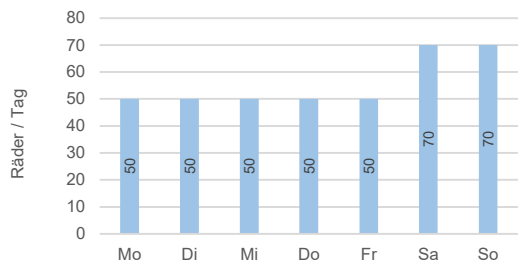

### Durchschnittliche Jahresganglinie (DTV gerundet)

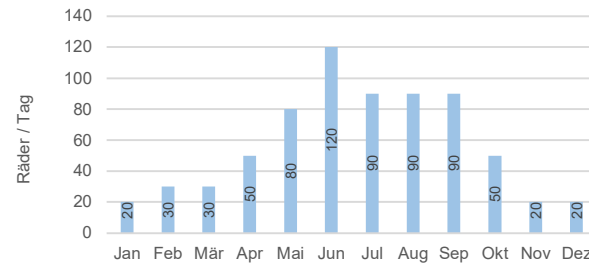

### Situation Zählstelle



### Foto Zählstelle



### Legende

DTV: Durchschnittlicher täglicher Verkehr (Montag - Sonntag)  
 DWV: Durchschnittlicher täglicher Werktagsverkehr (Montag - Freitag)  
 Alle Angaben ohne Gewähr

# Verkehrsdaten 2023

## Permanente Messstelle Rad



Amt für Hochbau und Raumplanung  
Abteilung Raum- und Verkehrsplanung

Zählstelle: **Triesen Rheindamm Sportplatz**

Ausgewerteter Zeitraum: 01.01.2023 - 05.05.2023, 11.05.2023 - 27.08.2023, 04.09.2023 - 16.10.2023, 24.10.2023 - 25.10.2023, 13.11.2023 - 31.12.2023

Richtung 1: — Balzers

Richtung 2: — Vaduz

### Verkehrsentwicklung der letzten Jahre (DTV gerundet)

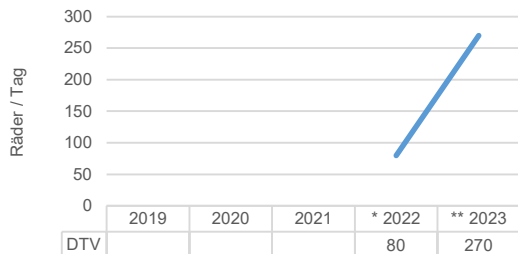

\* DTV 2022: ermittelt aus den Monaten November - Dezember

\*\* DTV 2023: Vollständigkeit Dartensätze Mai, August - September, Oktober - November nicht gegeben

### Durchschnittliche Zählwerte des Messzeitraums

	Querschnitt [Räder / Tag]	Richtung 1 [Räder / Tag]	Richtung 2 [Räder / Tag]
<b>DTV</b>	<b>270</b>	<b>139</b>	<b>132</b>
05:00-22:00	267	138	130
22:00-05:00	3	1	2

	<b>DWV</b>	<b>134</b>	<b>127</b>
04:00-09:00	50	19	31
09:00-04:00	211	115	96

### Durchschnittliche Tagesganglinie des Messzeitraums (DWV)

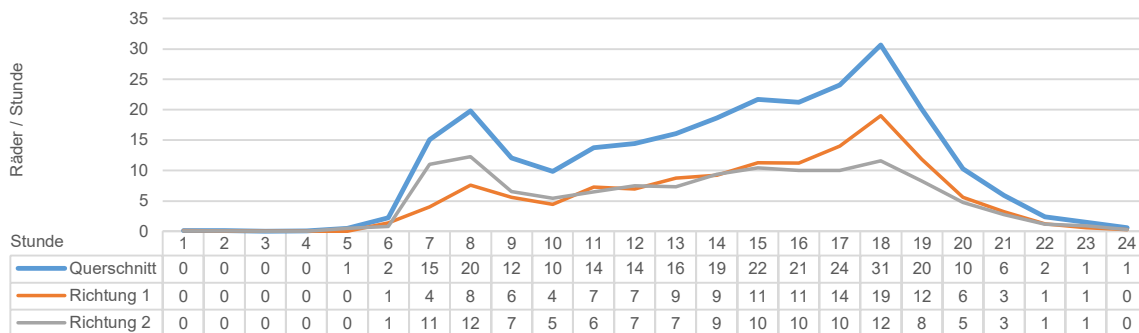

### Durchschnittliche Wochenganglinie (DTV gerundet)

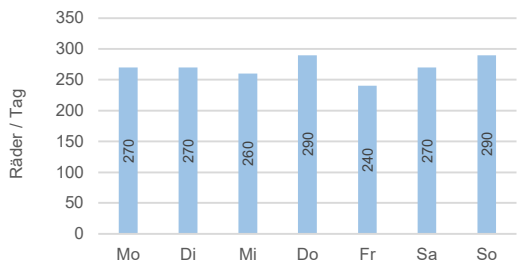

### Durchschnittliche Jahreganglinie (DTV gerundet)

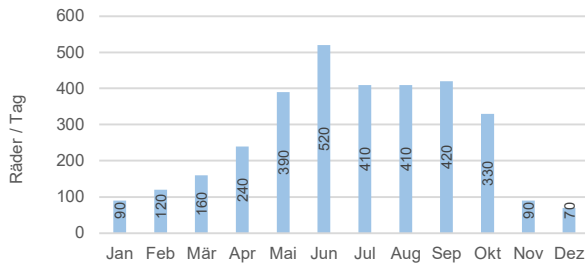

### Situation Zählstelle



### Foto Zählstelle



### Legende

DTV: Durchschnittlicher täglicher Verkehr (Montag - Sonntag)

DWV: Durchschnittlicher täglicher Werktagsverkehr (Montag - Freitag)

Alle Angaben ohne Gewähr

# Verkehrsdaten 2023

## Permanente Messstelle Rad



Amt für Hochbau und Raumplanung  
Abteilung Raum- und Verkehrsplanung

Zählstelle: **Balzers LV - Brücke Nord**

Ausgewerteter Zeitraum: 01.01.2023 - 31.12.2023

Richtung 1: — Fläsch

Richtung 2: — Triesen

### Verkehrsentwicklung der letzten Jahre (DTV gerundet)

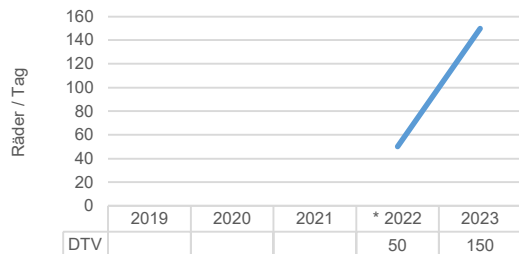

\* DTV 2022: ermittelt aus den Monaten November - Dezember

### Durchschnittliche Zählwerte des Messzeitraums

	Querschnitt [Räder / Tag]	Richtung 1 [Räder / Tag]	Richtung 2 [Räder / Tag]
<b>DTV</b>	<b>149</b>	<b>70</b>	<b>79</b>
05:00-22:00	148	70	78
22:00-05:00	1	0	1

	Querschnitt [Räder / Tag]	Richtung 1 [Räder / Tag]	Richtung 2 [Räder / Tag]
<b>DWV</b>	<b>142</b>	<b>65</b>	<b>77</b>
04:00-09:00	26	5	21
09:00-04:00	116	60	55

### Durchschnittliche Tagesganglinie des Messzeitraums (DWV)

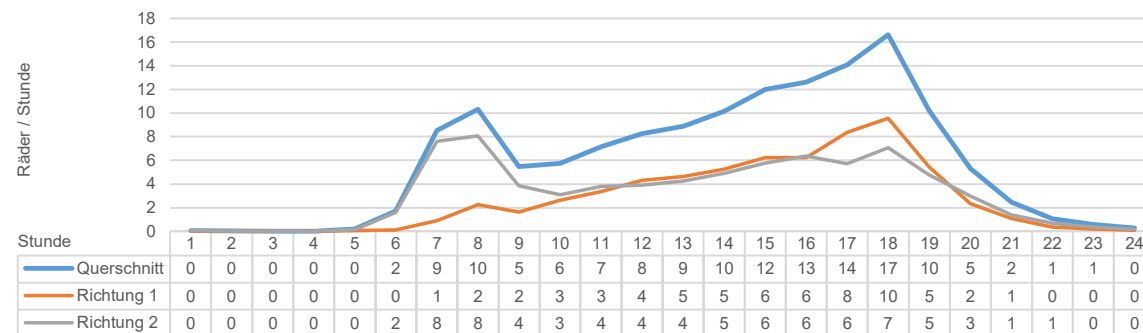

### Durchschnittliche Wochenganglinie (DTV gerundet)

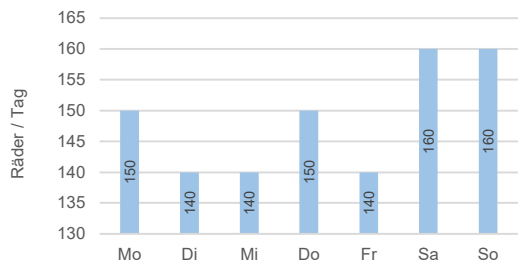

### Durchschnittliche Jahresganglinie (DTV gerundet)

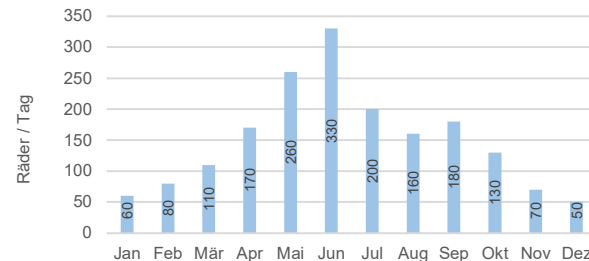

### Situation Zählstelle



### Foto Zählstelle



### Legende

DTV: Durchschnittlicher täglicher Verkehr (Montag - Sonntag)

DWV: Durchschnittlicher täglicher Werktagsverkehr (Montag - Freitag)

Alle Angaben ohne Gewähr

# Verkehrsdaten 2023

## Permanente Messstelle Rad



Amt für Hochbau und Raumplanung  
Abteilung Raum- und Verkehrsplanung

Zählstelle: **Balzers LV - Brücke**

Ausgewerteter Zeitraum: 01.01.2023 - 31.12.2023

Richtung 1: — Balzers

Richtung 2: — Trübbach

### Verkehrsentwicklung der letzten Jahre (DTV gerundet)



\* DTV 2022: ermittelt aus den Monaten November - Dezember

### Durchschnittliche Zählwerte des Messzeitraums

	Querschnitt [Räder / Tag]	Richtung 1 [Räder / Tag]	Richtung 2 [Räder / Tag]
<b>DTV</b>	<b>294</b>	<b>148</b>	<b>146</b>
05:00-22:00	292	147	145
22:00-05:00	2	1	1

	<b>DWV</b>	<b>128</b>	<b>131</b>
04:00-09:00	41	29	13
09:00-04:00	217	99	118

### Durchschnittliche Tagesganglinie des Messzeitraums (DWV)

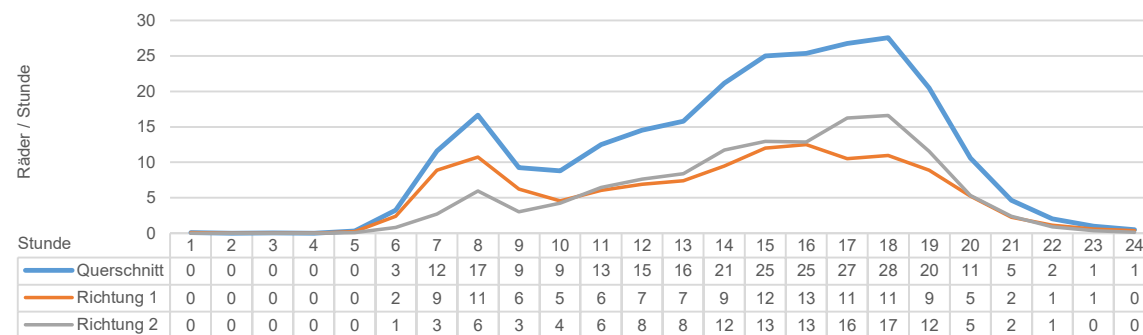

### Durchschnittliche Wochenganglinie (DTV gerundet)

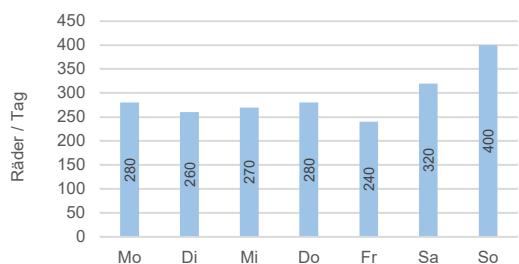

### Durchschnittliche Jahresganglinie (DTV gerundet)

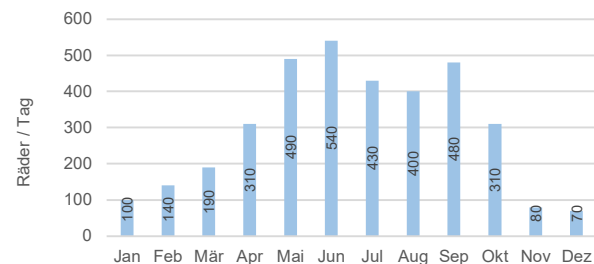

### Situation Zählstelle



### Foto Zählstelle



### Legende

DTV: Durchschnittlicher täglicher Verkehr (Montag - Sonntag)

DWV: Durchschnittlicher täglicher Werktagsverkehr (Montag - Freitag)

Alle Angaben ohne Gewähr

# Verkehrsdaten 2023

## Permanente Messstelle Rad



Amt für Hochbau und Raumplanung  
Abteilung Raum- und Verkehrsplanung

Zählstelle: **Balzers LV - Brücke Süd**

Ausgewerteter Zeitraum: 01.01.2023 - 31.12.2023

Richtung 1: — Fläsch

Richtung 2: — Triesen

### Verkehrsentwicklung der letzten Jahre (DTV gerundet)

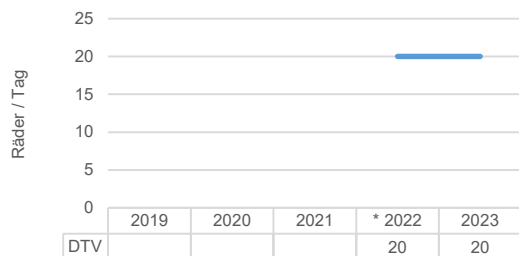

\* DTV 2022: ermittelt aus den Monaten November - Dezember

### Durchschnittliche Zählwerte des Messzeitraums

	Querschnitt [Räder / Tag]	Richtung 1 [Räder / Tag]	Richtung 2 [Räder / Tag]
<b>DTV</b>	<b>17</b>	<b>8</b>	<b>9</b>
05:00-22:00	16	8	9
22:00-05:00	0	0	0

	Querschnitt [Räder / Tag]	Richtung 1 [Räder / Tag]	Richtung 2 [Räder / Tag]
<b>DWV</b>	<b>16</b>	<b>7</b>	<b>9</b>
04:00-09:00	2	1	2
09:00-04:00	14	7	7

### Durchschnittliche Tagesganglinie des Messzeitraums (DWV)

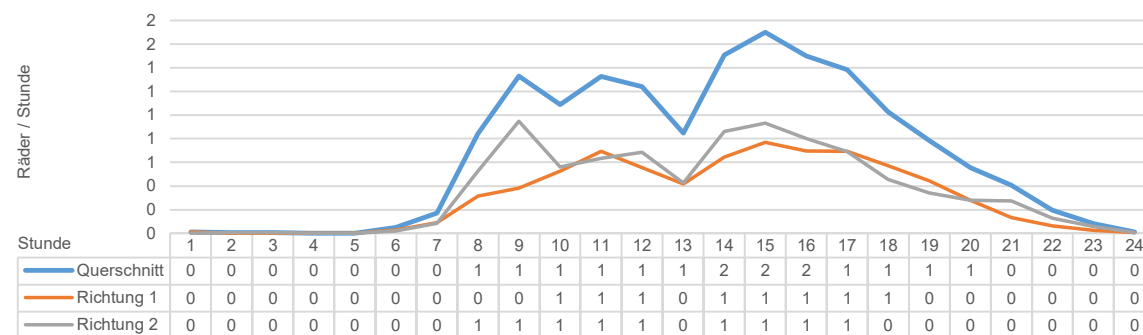

### Durchschnittliche Wochenganglinie (DTV gerundet)



### Durchschnittliche Jahresganglinie (DTV gerundet)

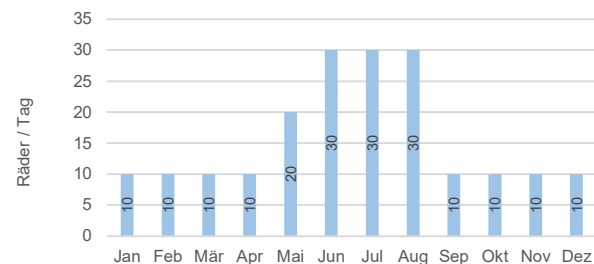

### Situation Zählstelle

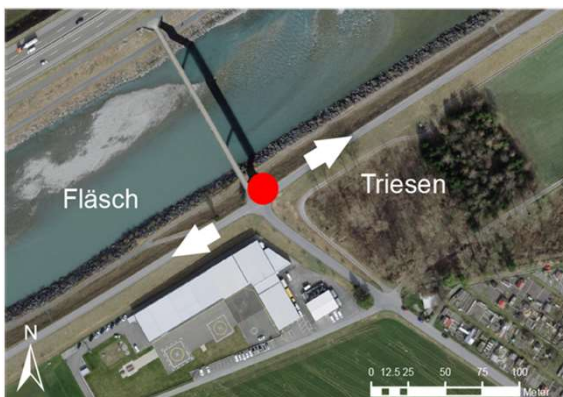

### Foto Zählstelle



### Legende

DTV: Durchschnittlicher täglicher Verkehr (Montag - Sonntag)  
DWV: Durchschnittlicher täglicher Werktagsverkehr (Montag - Freitag)  
Alle Angaben ohne Gewähr